

OBSAH

SEZNAM STANOVIŠŤ

P01	48 Hlavní třída, most přes Ostravici
P02	473 Koloredovský most
P03	477 Jamnická, most přes Morávku
P04	MK Sviadnov, most přes Ostravici
P05	Okružní křižovatka Tesco, sil. 56, rameno od Ostravy
P06	Okružní křižovatka Tesco, MK, rameno od Tesca
P07	Okružní křižovatka Tesco, sil. 56, rameno od Frýdlantu n/O.
P08	Okružní křižovatka Lidl, 56 Beskydská
P09	Okružní křižovatka Lidl, MK Svazarmovská
P10	Okružní křižovatka Lidl, 56 Frýdlantská
P11	Okružní křižovatka Lidl, MK Frýdlantská

SEZNAM PŘÍLOH NA KAŽDÉM STANOVIŠTI

- 1 Situace
- 2 Intenzita dopravy ve vybraných intervalech
- 3 Intenzita dopravy v 15' intervalech – tabulka
- 4 Intenzita dopravy v 15' intervalech – graf
- 5 Intenzita dopravy v hodinových intervalech – tabulka
- 6 Intenzita dopravy v hodinových intervalech – graf

 Mott MacDonald			Mott MacDonald CZ, spol. s r.o. Národní 984/15, 110 00 Praha 1 Telefon: +420 221 412 800 Fax: +420 221 412 810 E-mail: czech@mottmac.com Web: www.mottmac.cz	
Manažer projektu: Ing. O. Šanca	Vypracoval: Ing. N. Dokoupil	Schválil: Ing. O. Kokeš		
Objednatel: STATUTÁRNÍ MĚSTO FRÝDEK-MÍSTEK				
Název projektu: MODEL INDIVIDUÁLNÍ AUTOMOBILOVÉ DOPRAVY, PORADENSKÁ A KONZULTAČNÍ ČINNOST				
Název přílohy: Intenzity dopravy na profilech Stanoviště P01 až P11			Datum:	leden 2012
			Měřítko:	
			Číslo projektu:	296 918 TP01
			Číslo soupravy: 1	Číslo přílohy: P

SITUACE

P01

sil. 48 (Hlavní třída, most přes Ostravici)



LEGENDA:

 označení stanoviště

TABULKA P01 - 1

STANOVIŠTĚ P01 - SIL. 48 (HLAVNÍ TR., MOST PŘES OSTRAVICI)

INTENZITA DOPRAVY VE VYBRANÝCH INTERVALECH

ČAS	SMĚR	OSOBNÍ AUTOMOBILY	TĚŽKÁ VOZIDLA					CELKEM
			Nákladní	Kamiony	Autobusy	Traktory	suma	
DOPOLEDNÍ ŠPIČKOVÁ HODINA								
7:00	směr 1	1 406	228	111	54	0	393	1 799
až	směr 2	1 266	231	90	61	0	382	1 648
8:00	celkem	2 672	459	201	115	0	775	3 447
ODPOLEDNÍ ŠPIČKOVÁ HODINA								
14:30	směr 1	1 548	217	101	53	0	371	1 919
až	směr 2	1 267	174	86	31	0	291	1 558
15:30	celkem	2 815	391	187	84	0	662	3 477
DOPOLEDNÍ ŠPIČKOVÁ ČTVRTHODINA								
7:45	směr 1	393	73	28	7	0	108	501
až	směr 2	342	48	17	12	0	77	419
8:00	celkem	735	121	45	19	0	185	920
ODPOLEDNÍ ŠPIČKOVÁ ČTVRTHODINA								
15:15	směr 1	425	51	38	23	0	112	537
až	směr 2	344	53	18	3	0	74	418
15:30	celkem	769	104	56	26	0	186	955
BĚŽNÝ DOPOLEDNÍ INTERVAL SMĚROVÉHO PRŮZKUMU								
7:00	směr 1	5 113	829	376	143	2	1 350	6 463
až	směr 2	4 215	730	294	187	0	1 211	5 426
11:00	celkem	9 328	1 559	670	330	2	2 561	11 889
BĚŽNÝ ODPOLEDNÍ INTERVAL SMĚROVÉHO PRŮZKUMU								
13:00	směr 1	5 450	794	371	164	2	1 331	6 781
až	směr 2	4 701	613	354	128	0	1 095	5 796
17:00	celkem	10 151	1 407	725	292	2	2 426	12 577
14-HODINOVÝ INTERVAL								
5:00	směr 1	15 924	2 550	1 216	401	4	4 171	20 095
až	směr 2	13 818	2 123	1 074	399	0	3 596	17 414
19:00	celkem	29 742	4 673	2 290	800	4	7 767	37 509
18-HODINOVÝ INTERVAL								
5:00	směr 1	17 245	2 754	1 460	426	4	4 644	21 889
až	směr 2	15 484	2 335	1 293	431	0	4 059	19 543
23:00	celkem	32 729	5 089	2 753	857	4	8 703	41 432
BĚŽNÝ INTERVAL DOPRAVNÍCH PRŮZKUMŮ								
7 - 11	směr 1	10 563	1 623	747	307	4	2 681	13 244
+	směr 2	8 916	1 343	648	315	0	2 306	11 222
13 - 17	celkem	19 479	2 966	1 395	622	4	4 987	24 466
KOEFIČIENTY PŘEPOČTU OBJEMŮ DOPRAVY Z 8 NA 24 HOD. PRO TYPICKOU DOBU PRŮZKUMU								
		1,712	1,820	2,213	1,402	1,000	1,877	1,746

CELODENNÍ DOPRAVNÍ MNOŽSTVÍ								
0:00	směr 1	17 518	2 906	1 637	434	4	4 981	22 499
až	směr 2	15 830	2 492	1 450	438	0	4 380	20 210
24:00	celkem	33 348	5 398	3 087	872	4	9 361	42 709

TABULKA P01 - 2

STANOVIŠTĚ P01 - SIL. 48 (HLAVNÍ TR., MOST PŘES OSTRAVICI)

INTENZITA DOPRAVY V 15' INTERVALECH

DOBA 0 AŽ 4 HOD.

ČAS	SMĚR	OSOBNÍ AUTOMOBILY	TĚŽKÁ VOZIDLA					CELKEM
			Nákladní	Kamiony	Autobusy	Traktory	suma	
0:00	směr 1	11	6	9	0	0	15	26
až	směr 2	16	4	6	0	0	10	26
0:15	celkem	27	10	15	0	0	25	52
0:15	směr 1	9	4	9	1	0	14	23
až	směr 2	18	7	7	1	0	15	33
0:30	celkem	27	11	16	2	0	29	56
0:30	směr 1	13	11	3	0	0	14	27
až	směr 2	22	13	6	0	0	19	41
0:45	celkem	35	24	9	0	0	33	68
0:45	směr 1	12	8	8	0	0	16	28
až	směr 2	11	6	4	0	0	10	21
1:00	celkem	23	14	12	0	0	26	49
1:00	směr 1	13	3	9	0	0	12	25
až	směr 2	7	4	8	0	0	12	19
1:15	celkem	20	7	17	0	0	24	44
1:15	směr 1	8	4	6	1	0	11	19
až	směr 2	9	2	10	1	0	13	22
1:30	celkem	17	6	16	2	0	24	41
1:30	směr 1	11	6	8	0	0	14	25
až	směr 2	6	5	3	0	0	8	14
1:45	celkem	17	11	11	0	0	22	39
1:45	směr 1	4	3	7	1	0	11	15
až	směr 2	11	7	8	0	0	15	26
2:00	celkem	15	10	15	1	0	26	41
2:00	směr 1	8	4	7	0	0	11	19
až	směr 2	11	6	3	0	0	9	20
2:15	celkem	19	10	10	0	0	20	39
2:15	směr 1	6	3	3	0	0	6	12
až	směr 2	9	4	8	0	0	12	21
2:30	celkem	15	7	11	0	0	18	33
2:30	směr 1	9	6	11	0	0	17	26
až	směr 2	4	6	6	0	0	12	16
2:45	celkem	13	12	17	0	0	29	42
2:45	směr 1	8	3	6	0	0	9	17
až	směr 2	9	8	9	0	0	17	26
3:00	celkem	17	11	15	0	0	26	43
3:00	směr 1	4	5	2	0	0	7	11
až	směr 2	11	7	4	1	0	12	23
3:15	celkem	15	12	6	1	0	19	34
3:15	směr 1	9	8	3	0	0	11	20
až	směr 2	4	4	6	0	0	10	14
3:30	celkem	13	12	9	0	0	21	34
3:30	směr 1	5	4	8	0	0	12	17
až	směr 2	8	7	3	0	0	10	18
3:45	celkem	13	11	11	0	0	22	35
3:45	směr 1	8	8	6	1	0	15	23
až	směr 2	12	5	6	0	0	11	23
4:00	celkem	20	13	12	1	0	26	46
0:00	směr 1	138	86	105	4	0	195	333
až	směr 2	168	95	97	3	0	195	363
4:00	celkem	306	181	202	7	0	390	696

TABULKA P01 - 3A

STANOVIŠTĚ P01 - SIL. 48 (HLAVNÍ TR., MOST PŘES OSTRAVICI)

INTENZITA DOPRAVY V 15' INTERVALECH

DOBA 4 AŽ 8 HOD.

ČAS	SMĚR	OSOBNÍ AUTOMOBILY	TĚŽKÁ VOZIDLA					CELKEM
			Nákladní	Kamiony	Autobusy	Traktory	suma	
4:00	směr 1	9	11	8	0	0	19	28
až	směr 2	11	7	4	0	0	11	22
4:15	celkem	20	18	12	0	0	30	50
4:15	směr 1	12	7	4	1	0	12	24
až	směr 2	14	11	8	0	0	19	33
4:30	celkem	26	18	12	1	0	31	57
4:30	směr 1	14	10	11	1	0	22	36
až	směr 2	21	6	5	1	0	12	33
4:45	celkem	35	16	16	2	0	34	69
4:45	směr 1	29	11	6	2	0	19	48
až	směr 2	37	12	11	2	0	25	62
5:00	celkem	66	23	17	4	0	44	110
5:00	směr 1	27	12	6	1	0	19	46
až	směr 2	34	12	8	1	0	21	55
5:15	celkem	61	24	14	2	0	40	101
5:15	směr 1	52	11	12	3	0	26	78
až	směr 2	62	13	12	2	0	27	89
5:30	celkem	114	24	24	5	0	53	167
5:30	směr 1	84	18	16	2	0	36	120
až	směr 2	127	16	10	6	0	32	159
5:45	celkem	211	34	26	8	0	68	279
5:45	směr 1	123	26	10	3	0	39	162
až	směr 2	138	21	11	3	0	35	173
6:00	celkem	261	47	21	6	0	74	335
6:00	směr 1	295	26	17	0	0	43	338
až	směr 2	118	18	15	5	0	38	156
6:15	celkem	413	44	32	5	0	81	494
6:15	směr 1	309	33	28	5	0	66	375
až	směr 2	138	27	13	5	0	45	183
6:30	celkem	447	60	41	10	0	111	558
6:30	směr 1	333	60	27	5	0	92	425
až	směr 2	192	28	21	2	0	51	243
6:45	celkem	525	88	48	7	0	143	668
6:45	směr 1	307	70	31	2	0	103	410
až	směr 2	153	24	19	1	0	44	197
7:00	celkem	460	94	50	3	0	147	607
7:00	směr 1	315	46	33	7	0	86	401
až	směr 2	305	78	27	8	0	113	418
7:15	celkem	620	124	60	15	0	199	819
7:15	směr 1	322	52	27	16	0	95	417
až	směr 2	283	52	29	18	0	99	382
7:30	celkem	605	104	56	34	0	194	799
7:30	směr 1	376	57	23	24	0	104	480
až	směr 2	336	53	17	23	0	93	429
7:45	celkem	712	110	40	47	0	197	909
7:45	směr 1	393	73	28	7	0	108	501
až	směr 2	342	48	17	12	0	77	419
8:00	celkem	735	121	45	19	0	185	920
4:00	směr 1	3000	523	287	79	0	889	3889
až	směr 2	2311	426	227	89	0	742	3053
8:00	celkem	5311	949	514	168	0	1631	6942

TABULKA P01 - 3B

STANOVIŠTĚ P01 - SIL. 48 (HLAVNÍ TR., MOST PŘES OSTRAVICI)

INTENZITA DOPRAVY V 15' INTERVALECH

DOBA 8 AŽ 12 HOD.

ČAS	SMĚR	OSOBNÍ AUTOMOBILY	TĚŽKÁ VOZIDLA					CELKEM
			Nákladní	Kamiony	Autobusy	Traktory	suma	
8:00	směr 1	296	35	20	12	0	67	363
až	směr 2	234	67	18	18	0	103	337
8:15	celkem	530	102	38	30	0	170	700
8:15	směr 1	331	36	16	7	0	59	390
až	směr 2	251	38	11	13	0	62	313
8:30	celkem	582	74	27	20	0	121	703
8:30	směr 1	354	40	12	15	0	67	421
až	směr 2	239	40	23	9	0	72	311
8:45	celkem	593	80	35	24	0	139	732
8:45	směr 1	331	64	18	6	1	89	420
až	směr 2	270	46	18	1	0	65	335
9:00	celkem	601	110	36	7	1	154	755
9:00	směr 1	349	36	21	6	0	63	412
až	směr 2	275	49	20	17	0	86	361
9:15	celkem	624	85	41	23	0	149	773
9:15	směr 1	309	38	14	7	1	60	369
až	směr 2	288	34	19	16	0	69	357
9:30	celkem	597	72	33	23	1	129	726
9:30	směr 1	269	40	27	8	0	75	344
až	směr 2	251	47	32	13	0	92	343
9:45	celkem	520	87	59	21	0	167	687
9:45	směr 1	281	53	28	7	0	88	369
až	směr 2	252	31	11	5	0	47	299
10:00	celkem	533	84	39	12	0	135	668
10:00	směr 1	308	71	33	2	0	106	414
až	směr 2	197	33	24	8	0	65	262
10:15	celkem	505	104	57	10	0	171	676
10:15	směr 1	294	60	31	13	0	104	398
až	směr 2	237	50	7	9	0	66	303
10:30	celkem	531	110	38	22	0	170	701
10:30	směr 1	300	67	22	4	0	93	393
až	směr 2	223	37	12	5	0	54	277
10:45	celkem	523	104	34	9	0	147	670
10:45	směr 1	285	61	23	2	0	86	371
až	směr 2	232	27	9	12	0	48	280
11:00	celkem	517	88	32	14	0	134	651
11:00	směr 1	242	48	27	4	0	79	321
až	směr 2	260	57	23	7	0	87	347
11:15	celkem	502	105	50	11	0	166	668
11:15	směr 1	282	54	28	10	0	92	374
až	směr 2	268	50	36	5	0	91	359
11:30	celkem	550	104	64	15	0	183	733
11:30	směr 1	289	52	15	7	0	74	363
až	směr 2	243	56	29	7	0	92	335
11:45	celkem	532	108	44	14	0	166	698
11:45	směr 1	258	60	28	5	0	93	351
až	směr 2	229	35	14	5	0	54	283
12:00	celkem	487	95	42	10	0	147	634
8:00	směr 1	4778	815	363	115	2	1295	6073
až	směr 2	3949	697	306	150	0	1153	5102
12:00	celkem	8727	1512	669	265	2	2448	11175

TABULKA P01 - 3C

STANOVIŠTĚ P01 - SIL. 48 (HLAVNÍ TR., MOST PŘES OSTRAVICI)

INTENZITA DOPRAVY V 15' INTERVALECH

DOBA 12 AŽ 16 HOD.

ČAS	SMĚR	OSOBNÍ AUTOMOBILY	TĚŽKÁ VOZIDLA					CELKEM
			Nákladní	Kamiony	Autobusy	Traktory	suma	
12:00	směr 1	250	66	20	8	0	94	344
až	směr 2	271	49	21	7	0	77	348
12:15	celkem	521	115	41	15	0	171	692
12:15	směr 1	260	66	22	7	0	95	355
až	směr 2	255	67	13	7	0	87	342
12:30	celkem	515	133	35	14	0	182	697
12:30	směr 1	325	61	22	9	0	92	417
až	směr 2	249	33	25	7	0	65	314
12:45	celkem	574	94	47	16	0	157	731
12:45	směr 1	297	72	28	7	0	107	404
až	směr 2	328	51	12	4	0	67	395
13:00	celkem	625	123	40	11	0	174	799
13:00	směr 1	297	55	28	6	0	89	386
až	směr 2	240	38	29	8	0	75	315
13:15	celkem	537	93	57	14	0	164	701
13:15	směr 1	281	42	36	16	0	94	375
až	směr 2	299	49	17	18	0	84	383
13:30	celkem	580	91	53	34	0	178	758
13:30	směr 1	323	57	32	14	0	103	426
až	směr 2	243	39	26	6	0	71	314
13:45	celkem	566	96	58	20	0	174	740
13:45	směr 1	292	43	25	8	0	76	368
až	směr 2	241	51	28	6	0	85	326
14:00	celkem	533	94	53	14	0	161	694
14:00	směr 1	317	73	28	5	0	106	423
až	směr 2	282	46	21	12	0	79	361
14:15	celkem	599	119	49	17	0	185	784
14:15	směr 1	378	49	26	13	1	89	467
až	směr 2	286	38	23	7	0	68	354
14:30	celkem	664	87	49	20	1	157	821
14:30	směr 1	415	66	21	12	0	99	514
až	směr 2	304	39	21	12	0	72	376
14:45	celkem	719	105	42	24	0	171	890
14:45	směr 1	371	49	25	9	0	83	454
až	směr 2	298	36	22	6	0	64	362
15:00	celkem	669	85	47	15	0	147	816
15:00	směr 1	337	51	17	9	0	77	414
až	směr 2	321	46	25	10	0	81	402
15:15	celkem	658	97	42	19	0	158	816
15:15	směr 1	425	51	38	23	0	112	537
až	směr 2	344	53	18	3	0	74	418
15:30	celkem	769	104	56	26	0	186	955
15:30	směr 1	330	36	10	13	0	59	389
až	směr 2	315	31	14	11	0	56	371
15:45	celkem	645	67	24	24	0	115	760
15:45	směr 1	384	50	19	9	1	79	463
až	směr 2	306	28	19	4	0	51	357
16:00	celkem	690	78	38	13	1	130	820
12:00	směr 1	5282	887	397	168	2	1454	6736
až	směr 2	4582	694	334	128	0	1156	5738
16:00	celkem	9864	1581	731	296	2	2610	12474

TABULKA P01 - 3D

STANOVIŠTĚ P01 - SIL. 48 (HLAVNÍ TR., MOST PŘES OSTRAVICI)

INTENZITA DOPRAVY V 15' INTERVALECH

DOBA 16 AŽ 20 HOD.

ČAS	SMĚR	OSOBNÍ AUTOMOBILY	TĚŽKÁ VOZIDLA					CELKEM
			Nákladní	Kamiony	Autobusy	Traktory	suma	
16:00	směr 1	291	46	18	7	0	71	362
až	směr 2	288	30	24	10	0	64	352
16:15	celkem	579	76	42	17	0	135	714
16:15	směr 1	360	47	13	7	0	67	427
až	směr 2	288	16	16	6	0	38	326
16:30	celkem	648	63	29	13	0	105	753
16:30	směr 1	351	44	18	6	0	68	419
až	směr 2	355	36	23	5	0	64	419
16:45	celkem	706	80	41	11	0	132	838
16:45	směr 1	298	35	17	7	0	59	357
až	směr 2	291	37	28	4	0	69	360
17:00	celkem	589	72	45	11	0	128	717
17:00	směr 1	248	23	11	1	0	35	283
až	směr 2	248	23	18	0	0	41	289
17:15	celkem	496	46	29	1	0	76	572
17:15	směr 1	233	27	18	2	0	47	280
až	směr 2	272	43	22	2	0	67	339
17:30	celkem	505	70	40	4	0	114	619
17:30	směr 1	236	30	22	2	0	54	290
až	směr 2	238	28	12	1	0	41	279
17:45	celkem	474	58	34	3	0	95	569
17:45	směr 1	222	23	13	2	0	38	260
až	směr 2	252	49	30	1	0	80	332
18:00	celkem	474	72	43	3	0	118	592
18:00	směr 1	203	13	17	5	0	35	238
až	směr 2	243	22	20	2	0	44	287
18:15	celkem	446	35	37	7	0	79	525
18:15	směr 1	158	40	18	2	0	60	218
až	směr 2	212	21	14	1	0	36	248
18:30	celkem	370	61	32	3	0	96	466
18:30	směr 1	176	13	19	0	0	32	208
až	směr 2	192	17	12	0	0	29	221
18:45	celkem	368	30	31	0	0	61	429
18:45	směr 1	152	23	14	2	0	39	191
až	směr 2	180	20	16	3	0	39	219
19:00	celkem	332	43	30	5	0	78	410
19:00	směr 1	170	18	18	3	0	39	209
až	směr 2	210	21	16	3	0	40	250
19:15	celkem	380	39	34	6	0	79	459
19:15	směr 1	145	22	15	3	0	40	185
až	směr 2	163	19	19	2	0	40	203
19:30	celkem	308	41	34	5	0	80	388
19:30	směr 1	105	13	13	0	0	26	131
až	směr 2	130	11	15	2	0	28	158
19:45	celkem	235	24	28	2	0	54	289
19:45	směr 1	111	15	15	0	0	30	141
až	směr 2	160	18	18	1	0	37	197
20:00	celkem	271	33	33	1	0	67	338
16:00	směr 1	3459	432	259	49	0	740	4199
až	směr 2	3722	411	303	43	0	757	4479
20:00	celkem	7181	843	562	92	0	1497	8678

TABULKA P01 - 3E

STANOVIŠTĚ P01 - SIL. 48 (HLAVNÍ TR., MOST PŘES OSTRAVICI)

INTENZITA DOPRAVY V 15' INTERVALECH

DOBA 20 AŽ 24 HOD.

ČAS	SMĚR	OSOBNÍ AUTOMOBILY	TĚŽKÁ VOZIDLA					CELKEM
			Nákladní	Kamiony	Autobusy	Traktory	suma	
20:00	směr 1	100	14	21	0	0	35	135
až	směr 2	161	19	22	0	0	41	202
20:15	celkem	261	33	43	0	0	76	337
20:15	směr 1	83	13	19	1	0	33	116
až	směr 2	122	12	14	1	0	27	149
20:30	celkem	205	25	33	2	0	60	265
20:30	směr 1	66	8	21	1	0	30	96
až	směr 2	99	14	16	4	0	34	133
20:45	celkem	165	22	37	5	0	64	229
20:45	směr 1	67	9	20	1	0	30	97
až	směr 2	80	9	12	2	0	23	103
21:00	celkem	147	18	32	3	0	53	200
21:00	směr 1	62	13	12	1	0	26	88
až	směr 2	126	12	7	4	0	23	149
21:15	celkem	188	25	19	5	0	49	237
21:15	směr 1	49	12	11	2	0	25	74
až	směr 2	104	12	5	8	0	25	129
21:30	celkem	153	24	16	10	0	50	203
21:30	směr 1	48	12	15	0	0	27	75
až	směr 2	71	10	11	1	0	22	93
21:45	celkem	119	22	26	1	0	49	168
21:45	směr 1	52	8	13	0	0	21	73
až	směr 2	67	14	17	0	0	31	98
22:00	celkem	119	22	30	0	0	52	171
22:00	směr 1	42	7	14	1	0	22	64
až	směr 2	37	12	14	0	0	26	63
22:15	celkem	79	19	28	1	0	48	127
22:15	směr 1	110	8	15	2	0	25	135
až	směr 2	46	5	13	1	0	19	65
22:30	celkem	156	13	28	3	0	44	200
22:30	směr 1	68	15	14	8	0	37	105
až	směr 2	42	10	9	3	0	22	64
22:45	celkem	110	25	23	11	0	59	169
22:45	směr 1	43	17	8	2	0	27	70
až	směr 2	48	14	11	0	0	25	73
23:00	celkem	91	31	19	2	0	52	143
23:00	směr 1	28	7	12	0	0	19	47
až	směr 2	40	8	5	0	0	13	53
23:15	celkem	68	15	17	0	0	32	100
23:15	směr 1	23	8	11	0	0	19	42
až	směr 2	20	3	6	0	0	9	29
23:30	celkem	43	11	17	0	0	28	71
23:30	směr 1	13	6	11	0	0	17	30
až	směr 2	17	7	11	1	0	19	36
23:45	celkem	30	13	22	1	0	36	66
23:45	směr 1	7	6	9	0	0	15	22
až	směr 2	18	8	10	0	0	18	36
24:00	celkem	25	14	19	0	0	33	58
20:00	směr 1	861	163	226	19	0	408	1269
až	směr 2	1098	169	183	25	0	377	1475
24:00	celkem	1959	332	409	44	0	785	2744

TABULKA P01 - 3F

STANOVIŠTĚ P01 - SIL. 48 (HLAVNÍ TŘ., MOST PŘES OSTRAVICI)

INTENZITA DOPRAVY V 15' INTERVALECH

JÍZDY VŠECH VOZIDEL

Dopolední špička je od 07:45 do 08:00 hodin - 920 vozidel.

Odpolední špička je od 15:15 do 15:30 hodin - 955 vozidel.

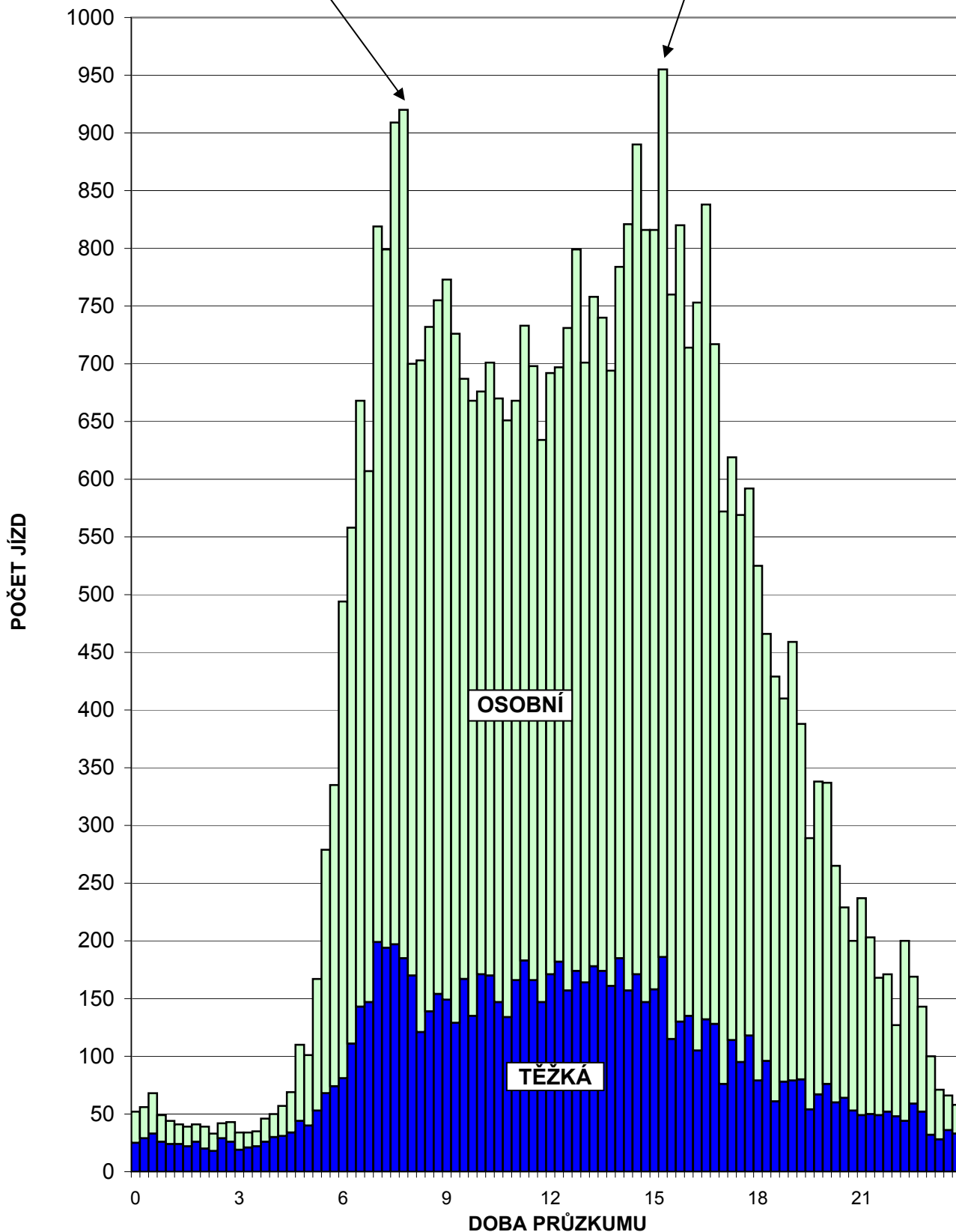

TABULKA P01 - 4

STANOVIŠTĚ P01 - SIL. 48 (HLAVNÍ TRŮ., MOST PŘES OSTRAVICI)

INTENZITA DOPRAVY V HODINOVÝCH INTERVALECH

DOBA 0:00 AŽ 4:45 HOD.

ČAS	SMĚR	OSOBNÍ AUTOMOBILY	TĚŽKÁ VOZIDLA					CELKEM
			Nákladní	Kamiony	Autobusy	Traktory	suma	
0:00	směr 1	45	29	29	1	0	59	104
až	směr 2	67	30	23	1	0	54	121
1:00	celkem	112	59	52	2	0	113	225
0:15	směr 1	47	26	29	1	0	56	103
až	směr 2	58	30	25	1	0	56	114
1:15	celkem	105	56	54	2	0	112	217
0:30	směr 1	46	26	26	1	0	53	99
až	směr 2	49	25	28	1	0	54	103
1:30	celkem	95	51	54	2	0	107	202
0:45	směr 1	44	21	31	1	0	53	97
až	směr 2	33	17	25	1	0	43	76
1:45	celkem	77	38	56	2	0	96	173
1:00	směr 1	36	16	30	2	0	48	84
až	směr 2	33	18	29	1	0	48	81
2:00	celkem	69	34	59	3	0	96	165
1:15	směr 1	31	17	28	2	0	47	78
až	směr 2	37	20	24	1	0	45	82
2:15	celkem	68	37	52	3	0	92	160
1:30	směr 1	29	16	25	1	0	42	71
až	směr 2	37	22	22	0	0	44	81
2:30	celkem	66	38	47	1	0	86	152
1:45	směr 1	27	16	28	1	0	45	72
až	směr 2	35	23	25	0	0	48	83
2:45	celkem	62	39	53	1	0	93	155
2:00	směr 1	31	16	27	0	0	43	74
až	směr 2	33	24	26	0	0	50	83
3:00	celkem	64	40	53	0	0	93	157
2:15	směr 1	27	17	22	0	0	39	66
až	směr 2	33	25	27	1	0	53	86
3:15	celkem	60	42	49	1	0	92	152
2:30	směr 1	30	22	22	0	0	44	74
až	směr 2	28	25	25	1	0	51	79
3:30	celkem	58	47	47	1	0	95	153
2:45	směr 1	26	20	19	0	0	39	65
až	směr 2	32	26	22	1	0	49	81
3:45	celkem	58	46	41	1	0	88	146
3:00	směr 1	26	25	19	1	0	45	71
až	směr 2	35	23	19	1	0	43	78
4:00	celkem	61	48	38	2	0	88	149
3:15	směr 1	31	31	25	1	0	57	88
až	směr 2	35	23	19	0	0	42	77
4:15	celkem	66	54	44	1	0	99	165
3:30	směr 1	34	30	26	2	0	58	92
až	směr 2	45	30	21	0	0	51	96
4:30	celkem	79	60	47	2	0	109	188
3:45	směr 1	43	36	29	3	0	68	111
až	směr 2	58	29	23	1	0	53	111
4:45	celkem	101	65	52	4	0	121	222

TABULKA P01 - 5A

STANOVIŠTĚ P01 - SIL. 48 (HLAVNÍ TRŮ., MOST PŘES OSTRAVICI)

INTENZITA DOPRAVY V HODINOVÝCH INTERVALECH

DOBA 4:00 AŽ 8:45 HOD.

ČAS	SMĚR	OSOBNÍ AUTOMOBILY	TĚŽKÁ VOZIDLA					CELKEM
			Nákladní	Kamiony	Autobusy	Traktory	suma	
4:00	směr 1	64	39	29	4	0	72	136
až	směr 2	83	36	28	3	0	67	150
5:00	celkem	147	75	57	7	0	139	286
4:15	směr 1	82	40	27	5	0	72	154
až	směr 2	106	41	32	4	0	77	183
5:15	celkem	188	81	59	9	0	149	337
4:30	směr 1	122	44	35	7	0	86	208
až	směr 2	154	43	36	6	0	85	239
5:30	celkem	276	87	71	13	0	171	447
4:45	směr 1	192	52	40	8	0	100	292
až	směr 2	260	53	41	11	0	105	365
5:45	celkem	452	105	81	19	0	205	657
5:00	směr 1	286	67	44	9	0	120	406
až	směr 2	361	62	41	12	0	115	476
6:00	celkem	647	129	85	21	0	235	882
5:15	směr 1	554	81	55	8	0	144	698
až	směr 2	445	68	48	16	0	132	577
6:15	celkem	999	149	103	24	0	276	1275
5:30	směr 1	811	103	71	10	0	184	995
až	směr 2	521	82	49	19	0	150	671
6:30	celkem	1332	185	120	29	0	334	1666
5:45	směr 1	1060	145	82	13	0	240	1300
až	směr 2	586	94	60	15	0	169	755
6:45	celkem	1646	239	142	28	0	409	2055
6:00	směr 1	1244	189	103	12	0	304	1548
až	směr 2	601	97	68	13	0	178	779
7:00	celkem	1845	286	171	25	0	482	2327
6:15	směr 1	1264	209	119	19	0	347	1611
až	směr 2	788	157	80	16	0	253	1041
7:15	celkem	2052	366	199	35	0	600	2652
6:30	směr 1	1277	228	118	30	0	376	1653
až	směr 2	933	182	96	29	0	307	1240
7:30	celkem	2210	410	214	59	0	683	2893
6:45	směr 1	1320	225	114	49	0	388	1708
až	směr 2	1077	207	92	50	0	349	1426
7:45	celkem	2397	432	206	99	0	737	3134
7:00	směr 1	1406	228	111	54	0	393	1799
až	směr 2	1266	231	90	61	0	382	1648
8:00	celkem	2672	459	201	115	0	775	3447
7:15	směr 1	1387	217	98	59	0	374	1761
až	směr 2	1195	220	81	71	0	372	1567
8:15	celkem	2582	437	179	130	0	746	3328
7:30	směr 1	1396	201	87	50	0	338	1734
až	směr 2	1163	206	63	66	0	335	1498
8:30	celkem	2559	407	150	116	0	673	3232
7:45	směr 1	1374	184	76	41	0	301	1675
až	směr 2	1066	193	69	52	0	314	1380
8:45	celkem	2440	377	145	93	0	615	3055

TABULKA P01 - 5B

STANOVIŠTĚ P01 - SIL. 48 (HLAVNÍ TRŮ., MOST PŘES OSTRAVICI)

INTENZITA DOPRAVY V HODINOVÝCH INTERVALECH

DOBA 8:00 AŽ 12:45 HOD.

ČAS	SMĚR	OSOBNÍ AUTOMOBILY	TĚŽKÁ VOZIDLA					CELKEM
			Nákladní	Kamiony	Autobusy	Traktory	suma	
8:00	směr 1	1312	175	66	40	1	282	1594
až	směr 2	994	191	70	41	0	302	1296
9:00	celkem	2306	366	136	81	1	584	2890
8:15	směr 1	1365	176	67	34	1	278	1643
až	směr 2	1035	173	72	40	0	285	1320
9:15	celkem	2400	349	139	74	1	563	2963
8:30	směr 1	1343	178	65	34	2	279	1622
až	směr 2	1072	169	80	43	0	292	1364
9:30	celkem	2415	347	145	77	2	571	2986
8:45	směr 1	1258	178	80	27	2	287	1545
až	směr 2	1084	176	89	47	0	312	1396
9:45	celkem	2342	354	169	74	2	599	2941
9:00	směr 1	1208	167	90	28	1	286	1494
až	směr 2	1066	161	82	51	0	294	1360
10:00	celkem	2274	328	172	79	1	580	2854
9:15	směr 1	1167	202	102	24	1	329	1496
až	směr 2	988	145	86	42	0	273	1261
10:15	celkem	2155	347	188	66	1	602	2757
9:30	směr 1	1152	224	119	30	0	373	1525
až	směr 2	937	161	74	35	0	270	1207
10:30	celkem	2089	385	193	65	0	643	2732
9:45	směr 1	1183	251	114	26	0	391	1574
až	směr 2	909	151	54	27	0	232	1141
10:45	celkem	2092	402	168	53	0	623	2715
10:00	směr 1	1187	259	109	21	0	389	1576
až	směr 2	889	147	52	34	0	233	1122
11:00	celkem	2076	406	161	55	0	622	2698
10:15	směr 1	1121	236	103	23	0	362	1483
až	směr 2	952	171	51	33	0	255	1207
11:15	celkem	2073	407	154	56	0	617	2690
10:30	směr 1	1109	230	100	20	0	350	1459
až	směr 2	983	171	80	29	0	280	1263
11:30	celkem	2092	401	180	49	0	630	2722
10:45	směr 1	1098	215	93	23	0	331	1429
až	směr 2	1003	190	97	31	0	318	1321
11:45	celkem	2101	405	190	54	0	649	2750
11:00	směr 1	1071	214	98	26	0	338	1409
až	směr 2	1000	198	102	24	0	324	1324
12:00	celkem	2071	412	200	50	0	662	2733
11:15	směr 1	1079	232	91	30	0	353	1432
až	směr 2	1011	190	100	24	0	314	1325
12:15	celkem	2090	422	191	54	0	667	2757
11:30	směr 1	1057	244	85	27	0	356	1413
až	směr 2	998	207	77	26	0	310	1308
12:30	celkem	2055	451	162	53	0	666	2721
11:45	směr 1	1093	253	92	29	0	374	1467
až	směr 2	1004	184	73	26	0	283	1287
12:45	celkem	2097	437	165	55	0	657	2754

TABULKA P01 - 5C

STANOVIŠTĚ P01 - SIL. 48 (HLAVNÍ TRŮ., MOST PŘES OSTRAVICI)

INTENZITA DOPRAVY V HODINOVÝCH INTERVALECH

DOBA 12:00 AŽ 16:45 HOD.

ČAS	SMĚR	OSOBNÍ AUTOMOBILY	TĚŽKÁ VOZIDLA					CELKEM
			Nákladní	Kamiony	Autobusy	Traktory	suma	
12:00	směr 1	1132	265	92	31	0	388	1520
až	směr 2	1103	200	71	25	0	296	1399
13:00	celkem	2235	465	163	56	0	684	2919
12:15	směr 1	1179	254	100	29	0	383	1562
až	směr 2	1072	189	79	26	0	294	1366
13:15	celkem	2251	443	179	55	0	677	2928
12:30	směr 1	1200	230	114	38	0	382	1582
až	směr 2	1116	171	83	37	0	291	1407
13:30	celkem	2316	401	197	75	0	673	2989
12:45	směr 1	1198	226	124	43	0	393	1591
až	směr 2	1110	177	84	36	0	297	1407
13:45	celkem	2308	403	208	79	0	690	2998
13:00	směr 1	1193	197	121	44	0	362	1555
až	směr 2	1023	177	100	38	0	315	1338
14:00	celkem	2216	374	221	82	0	677	2893
13:15	směr 1	1213	215	121	43	0	379	1592
až	směr 2	1065	185	92	42	0	319	1384
14:15	celkem	2278	400	213	85	0	698	2976
13:30	směr 1	1310	222	111	40	1	374	1684
až	směr 2	1052	174	98	31	0	303	1355
14:30	celkem	2362	396	209	71	1	677	3039
13:45	směr 1	1402	231	100	38	1	370	1772
až	směr 2	1113	174	93	37	0	304	1417
14:45	celkem	2515	405	193	75	1	674	3189
14:00	směr 1	1481	237	100	39	1	377	1858
až	směr 2	1170	159	87	37	0	283	1453
15:00	celkem	2651	396	187	76	1	660	3311
14:15	směr 1	1501	215	89	43	1	348	1849
až	směr 2	1209	159	91	35	0	285	1494
15:15	celkem	2710	374	180	78	1	633	3343
14:30	směr 1	1548	217	101	53	0	371	1919
až	směr 2	1267	174	86	31	0	291	1558
15:30	celkem	2815	391	187	84	0	662	3477
14:45	směr 1	1463	187	90	54	0	331	1794
až	směr 2	1278	166	79	30	0	275	1553
15:45	celkem	2741	353	169	84	0	606	3347
15:00	směr 1	1476	188	84	54	1	327	1803
až	směr 2	1286	158	76	28	0	262	1548
16:00	celkem	2762	346	160	82	1	589	3351
15:15	směr 1	1430	183	85	52	1	321	1751
až	směr 2	1253	142	75	28	0	245	1498
16:15	celkem	2683	325	160	80	1	566	3249
15:30	směr 1	1365	179	60	36	1	276	1641
až	směr 2	1197	105	73	31	0	209	1406
16:30	celkem	2562	284	133	67	1	485	3047
15:45	směr 1	1386	187	68	29	1	285	1671
až	směr 2	1237	110	82	25	0	217	1454
16:45	celkem	2623	297	150	54	1	502	3125

TABULKA P01 - 5D

STANOVIŠTĚ P01 - SIL. 48 (HLAVNÍ TRŮ., MOST PŘES OSTRAVICI)

INTENZITA DOPRAVY V HODINOVÝCH INTERVALECH

DOBA 16:00 AŽ 20:45 HOD.

ČAS	SMĚR	OSOBNÍ AUTOMOBILY	TĚŽKÁ VOZIDLA					CELKEM
			Nákladní	Kamiony	Autobusy	Traktory	suma	
16:00	směr 1	1300	172	66	27	0	265	1565
až	směr 2	1222	119	91	25	0	235	1457
17:00	celkem	2522	291	157	52	0	500	3022
16:15	směr 1	1257	149	59	21	0	229	1486
až	směr 2	1182	112	85	15	0	212	1394
17:15	celkem	2439	261	144	36	0	441	2880
16:30	směr 1	1130	129	64	16	0	209	1339
až	směr 2	1166	139	91	11	0	241	1407
17:30	celkem	2296	268	155	27	0	450	2746
16:45	směr 1	1015	115	68	12	0	195	1210
až	směr 2	1049	131	80	7	0	218	1267
17:45	celkem	2064	246	148	19	0	413	2477
17:00	směr 1	939	103	64	7	0	174	1113
až	směr 2	1010	143	82	4	0	229	1239
18:00	celkem	1949	246	146	11	0	403	2352
17:15	směr 1	894	93	70	11	0	174	1068
až	směr 2	1005	142	84	6	0	232	1237
18:15	celkem	1899	235	154	17	0	406	2305
17:30	směr 1	819	106	70	11	0	187	1006
až	směr 2	945	120	76	5	0	201	1146
18:30	celkem	1764	226	146	16	0	388	2152
17:45	směr 1	759	89	67	9	0	165	924
až	směr 2	899	109	76	4	0	189	1088
18:45	celkem	1658	198	143	13	0	354	2012
18:00	směr 1	689	89	68	9	0	166	855
až	směr 2	827	80	62	6	0	148	975
19:00	celkem	1516	169	130	15	0	314	1830
18:15	směr 1	656	94	69	7	0	170	826
až	směr 2	794	79	58	7	0	144	938
19:15	celkem	1450	173	127	14	0	314	1764
18:30	směr 1	643	76	66	8	0	150	793
až	směr 2	745	77	63	8	0	148	893
19:30	celkem	1388	153	129	16	0	298	1686
18:45	směr 1	572	76	60	8	0	144	716
až	směr 2	683	71	66	10	0	147	830
19:45	celkem	1255	147	126	18	0	291	1546
19:00	směr 1	531	68	61	6	0	135	666
až	směr 2	663	69	68	8	0	145	808
20:00	celkem	1194	137	129	14	0	280	1474
19:15	směr 1	461	64	64	3	0	131	592
až	směr 2	614	67	74	5	0	146	760
20:15	celkem	1075	131	138	8	0	277	1352
19:30	směr 1	399	55	68	1	0	124	523
až	směr 2	573	60	69	4	0	133	706
20:30	celkem	972	115	137	5	0	257	1229
19:45	směr 1	360	50	76	2	0	128	488
až	směr 2	542	63	70	6	0	139	681
20:45	celkem	902	113	146	8	0	267	1169

TABULKA P01 - 5E

STANOVIŠTĚ P01 - SIL. 48 (HLAVNÍ TRŮ., MOST PŘES OSTRAVICI)

INTENZITA DOPRAVY V HODINOVÝCH INTERVALECH

DOBA 20:00 AŽ 0:45 HOD.

ČAS	SMĚR	OSOBNÍ AUTOMOBILY	TĚŽKÁ VOZIDLA					CELKEM
			Nákladní	Kamiony	Autobusy	Traktory	suma	
20:00	směr 1	316	44	81	3	0	128	444
až	směr 2	462	54	64	7	0	125	587
21:00	celkem	778	98	145	10	0	253	1031
20:15	směr 1	278	43	72	4	0	119	397
až	směr 2	427	47	49	11	0	107	534
21:15	celkem	705	90	121	15	0	226	931
20:30	směr 1	244	42	64	5	0	111	355
až	směr 2	409	47	40	18	0	105	514
21:30	celkem	653	89	104	23	0	216	869
20:45	směr 1	226	46	58	4	0	108	334
až	směr 2	381	43	35	15	0	93	474
21:45	celkem	607	89	93	19	0	201	808
21:00	směr 1	211	45	51	3	0	99	310
až	směr 2	368	48	40	13	0	101	469
22:00	celkem	579	93	91	16	0	200	779
21:15	směr 1	191	39	53	3	0	95	286
až	směr 2	279	48	47	9	0	104	383
22:15	celkem	470	87	100	12	0	199	669
21:30	směr 1	252	35	57	3	0	95	347
až	směr 2	221	41	55	2	0	98	319
22:30	celkem	473	76	112	5	0	193	666
21:45	směr 1	272	38	56	11	0	105	377
až	směr 2	192	41	53	4	0	98	290
22:45	celkem	464	79	109	15	0	203	667
22:00	směr 1	263	47	51	13	0	111	374
až	směr 2	173	41	47	4	0	92	265
23:00	celkem	436	88	98	17	0	203	639
22:15	směr 1	249	47	49	12	0	108	357
až	směr 2	176	37	38	4	0	79	255
23:15	celkem	425	84	87	16	0	187	612
22:30	směr 1	162	47	45	10	0	102	264
až	směr 2	150	35	31	3	0	69	219
23:30	celkem	312	82	76	13	0	171	483
22:45	směr 1	107	38	42	2	0	82	189
až	směr 2	125	32	33	1	0	66	191
23:45	celkem	232	70	75	3	0	148	380
23:00	směr 1	71	27	43	0	0	70	141
až	směr 2	95	26	32	1	0	59	154
24:00	celkem	166	53	75	1	0	129	295
23:15	směr 1	54	26	40	0	0	66	120
až	směr 2	71	22	33	1	0	56	127
0:15	celkem	125	48	73	1	0	122	247
23:30	směr 1	40	22	38	1	0	61	101
až	směr 2	69	26	34	2	0	62	131
0:30	celkem	109	48	72	3	0	123	232
23:45	směr 1	40	27	30	1	0	58	98
až	směr 2	74	32	29	1	0	62	136
0:45	celkem	114	59	59	2	0	120	234

TABULKA P01 - 5F

STANOVIŠTĚ P01 - SIL. 48 (HLAVNÍ TR., MOST PŘES OSTRAVICI)

INTENZITA DOPRAVY V HODINOVÝCH INTERVALECH

JÍZDY VŠECH VOZIDEL

Dopolední špička je od 07:00 do 08:00 hodin - 3447 vozidel.

Odpolední špička je od 14:30 do 15:30 hodin - 3477 vozidel.

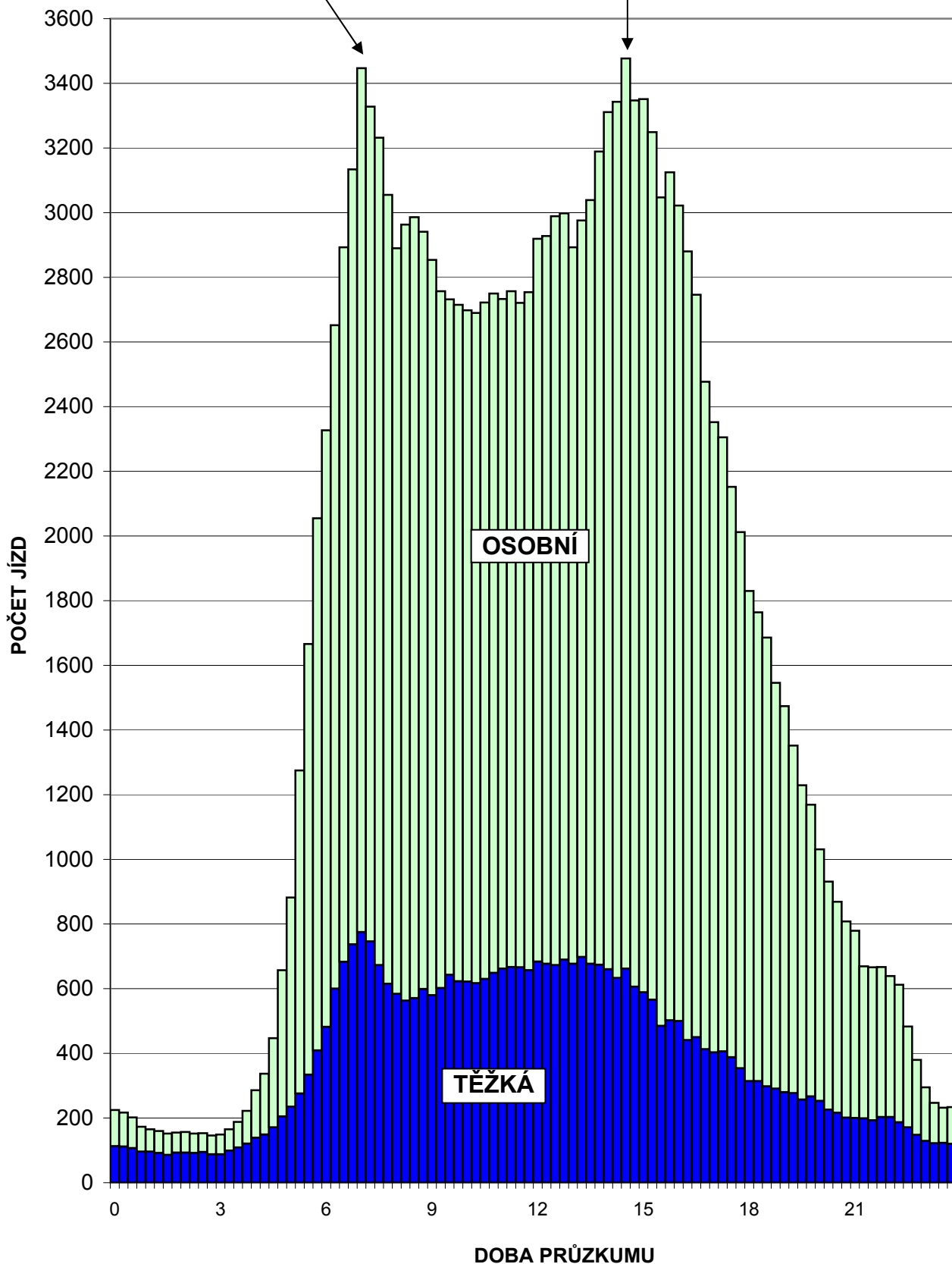

TABULKA P01 - 6

SITUACE

P02

sil. 473 (Koloredovský most)

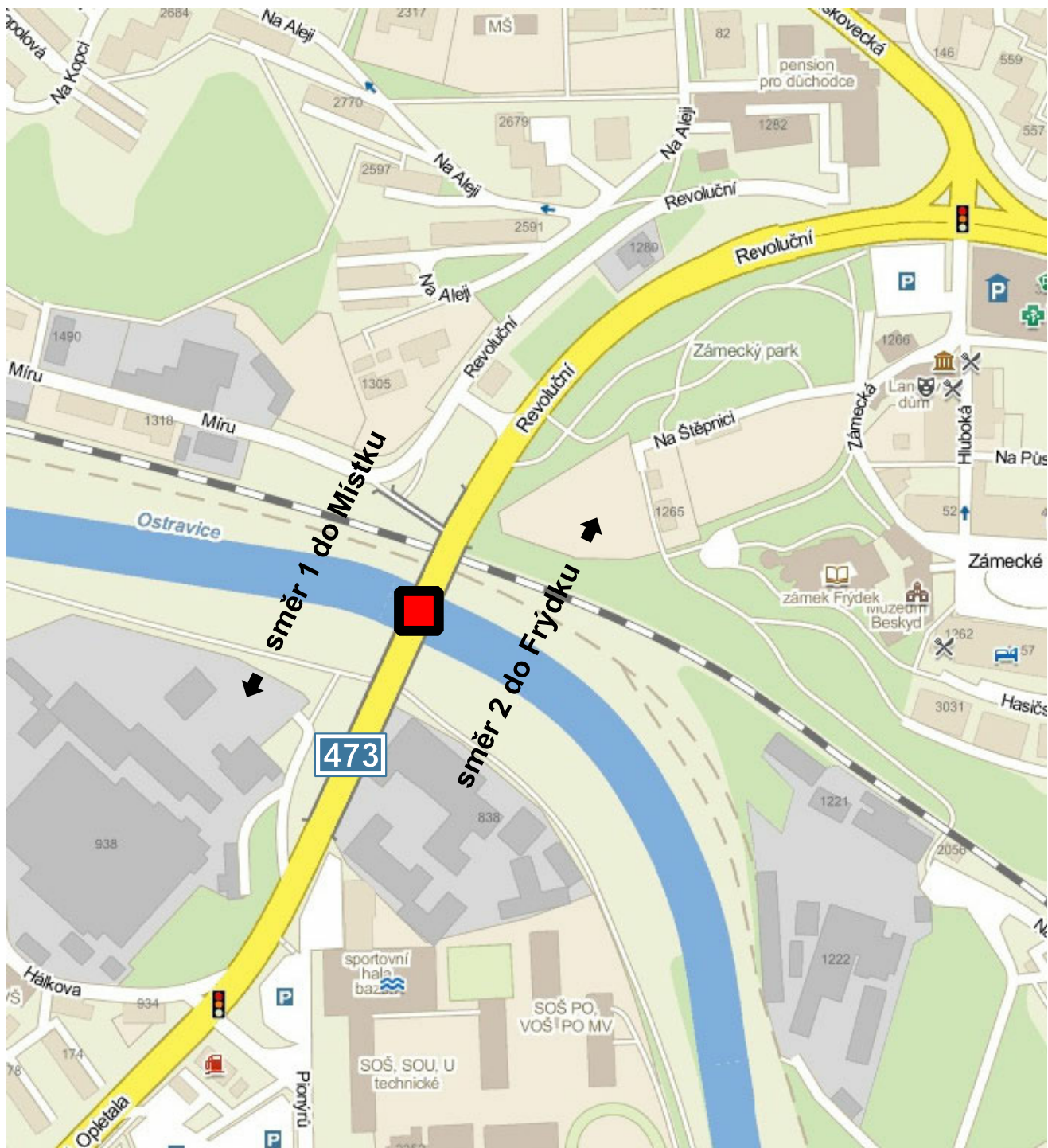

LEGENDA:

**označení stanoviště**

TABULKA P02 - 1

STANOVIŠTĚ P02 - SIL. 473 (KOLOREDOVSKÝ MOST)

INTENZITA DOPRAVY VE VYBRANÝCH INTERVALECH

ČAS	SMĚR	OSOBNÍ AUTOMOBILY	TĚŽKÁ VOZIDLA					CELKEM
			Nákladní	Kamiony	Autobusy	Traktory	suma	
DOPOLEDNÍ ŠPIČKOVÁ HODINA								
10:30	směr 1	495	100	2	5	1	108	603
až	směr 2	632	79	4	8	1	92	724
11:30	celkem	1 127	179	6	13	2	200	1 327
ODPOLEDNÍ ŠPIČKOVÁ HODINA								
15:45	směr 1	502	58	1	4	0	63	565
až	směr 2	1 185	52	0	9	2	63	1 248
16:45	celkem	1 687	110	1	13	2	126	1 813
DOPOLEDNÍ ŠPIČKOVÁ ČTVRTHODINA								
11:00	směr 1	180	16	1	1	0	18	198
až	směr 2	175	14	1	3	1	19	194
11:15	celkem	355	30	2	4	1	37	392
ODPOLEDNÍ ŠPIČKOVÁ ČTVRTHODINA								
16:00	směr 1	114	11	1	0	0	12	126
až	směr 2	337	12	0	4	2	18	355
16:15	celkem	451	23	1	4	2	30	481
BĚŽNÝ DOPOLEDNÍ INTERVAL SMĚROVÉHO PRŮZKUMU								
7:00	směr 1	1 768	343	10	32	3	388	2 156
až	směr 2	2 179	336	22	43	3	404	2 583
11:00	celkem	3 947	679	32	75	6	792	4 739
BĚŽNÝ ODPOLEDNÍ INTERVAL SMĚROVÉHO PRŮZKUMU								
13:00	směr 1	1 958	196	10	19	3	228	2 186
až	směr 2	4 014	240	3	41	3	287	4 301
17:00	celkem	5 972	436	13	60	6	515	6 487
14-HODINOVÝ INTERVAL								
5:00	směr 1	6 735	844	60	96	9	1 009	7 744
až	směr 2	9 229	839	68	130	8	1 045	10 274
19:00	celkem	15 964	1 683	128	226	17	2 054	18 018
18-HODINOVÝ INTERVAL								
5:00	směr 1	7 374	904	62	117	9	1 092	8 466
až	směr 2	10 117	909	71	143	8	1 131	11 248
23:00	celkem	17 491	1 813	133	260	17	2 223	19 714
BĚŽNÝ INTERVAL DOPRAVNÍCH PRŮZKUMŮ								
7 - 11	směr 1	3 726	539	20	51	6	616	4 342
+	směr 2	6 193	576	25	84	6	691	6 884
13 - 17	celkem	9 919	1 115	45	135	12	1 307	11 226
KOEFIČIENTY PŘEPOČTU OBJEMŮ DOPRAVY Z 8 NA 24 HOD. PRO TYPICKOU DOBU PRŮZKUMU								
		1,788	1,681	3,333	2,022	1,417	1,770	1,786

CELODENNÍ DOPRAVNÍ MNOŽSTVÍ								
0:00	směr 1	7 505	930	67	121	9	1 127	8 632
až	směr 2	10 234	944	83	152	8	1 187	11 421
24:00	celkem	17 739	1 874	150	273	17	2 314	20 053

TABULKA P02 - 2

INTENZITA DOPRAVY V 15' INTERVALECH

DOBA 0 AŽ 4 HOD.

ČAS	SMĚR	OSOBNÍ AUTOMOBILY	TĚŽKÁ VOZIDLA					CELKEM
			Nákladní	Kamiony	Autobusy	Traktory	suma	
0:00	směr 1	5	2	0	0	0	2	7
až	směr 2	8	1	1	0	0	2	10
0:15	celkem	13	3	1	0	0	4	17
0:15	směr 1	3	1	0	0	0	1	4
až	směr 2	4	0	0	1	0	1	5
0:30	celkem	7	1	0	1	0	2	9
0:30	směr 1	4	0	0	0	0	0	4
až	směr 2	6	0	0	0	0	0	6
0:45	celkem	10	0	0	0	0	0	10
0:45	směr 1	2	0	0	0	0	0	2
až	směr 2	7	1	0	0	0	1	8
1:00	celkem	9	1	0	0	0	1	10
1:00	směr 1	3	0	0	0	0	0	3
až	směr 2	7	0	2	0	0	2	9
1:15	celkem	10	0	2	0	0	2	12
1:15	směr 1	2	1	0	0	0	1	3
až	směr 2	3	0	0	0	0	0	3
1:30	celkem	5	1	0	0	0	1	6
1:30	směr 1	3	0	2	0	0	2	5
až	směr 2	4	1	0	0	0	1	5
1:45	celkem	7	1	2	0	0	3	10
1:45	směr 1	5	0	0	0	0	0	5
až	směr 2	5	0	0	0	0	0	5
2:00	celkem	10	0	0	0	0	0	10
2:00	směr 1	2	0	0	0	0	0	2
až	směr 2	2	0	1	0	0	1	3
2:15	celkem	4	0	1	0	0	1	5
2:15	směr 1	4	0	1	0	0	1	5
až	směr 2	4	1	0	0	0	1	5
2:30	celkem	8	1	1	0	0	2	10
2:30	směr 1	3	1	1	0	0	2	5
až	směr 2	3	0	2	0	0	2	5
2:45	celkem	6	1	3	0	0	4	10
2:45	směr 1	5	0	0	0	0	0	5
až	směr 2	2	2	0	0	0	2	4
3:00	celkem	7	2	0	0	0	2	9
3:00	směr 1	5	2	0	0	0	2	7
až	směr 2	3	2	1	0	0	3	6
3:15	celkem	8	4	1	0	0	5	13
3:15	směr 1	3	1	0	0	0	1	4
až	směr 2	3	4	0	0	0	4	7
3:30	celkem	6	5	0	0	0	5	11
3:30	směr 1	5	1	0	0	0	1	6
až	směr 2	1	4	0	0	0	4	5
3:45	celkem	6	5	0	0	0	5	11
3:45	směr 1	2	3	0	0	0	3	5
až	směr 2	3	2	0	1	0	3	6
4:00	celkem	5	5	0	1	0	6	11
0:00	směr 1	56	12	4	0	0	16	72
až	směr 2	65	18	7	2	0	27	92
4:00	celkem	121	30	11	2	0	43	164

TABULKA P02 - 3A

STANOVIŠTĚ P02 - SIL. 473 (KOLOREDOVSKÝ MOST)

INTENZITA DOPRAVY V 15' INTERVALECH

DOBA 4 AŽ 8 HOD.

ČAS	SMĚR	OSOBNÍ AUTOMOBILY	TĚŽKÁ VOZIDLA					CELKEM
			Nákladní	Kamiony	Autobusy	Traktory	suma	
4:00	směr 1	8	2	0	0	0	2	10
až	směr 2	5	2	0	1	0	3	8
4:15	celkem	13	4	0	1	0	5	18
4:15	směr 1	15	2	0	0	0	2	17
až	směr 2	3	1	1	3	0	5	8
4:30	celkem	18	3	1	3	0	7	25
4:30	směr 1	5	3	0	0	0	3	8
až	směr 2	3	1	1	1	0	3	6
4:45	celkem	8	4	1	1	0	6	14
4:45	směr 1	11	4	0	0	0	4	15
až	směr 2	10	3	2	2	0	7	17
5:00	celkem	21	7	2	2	0	11	32
5:00	směr 1	35	3	1	2	0	6	41
až	směr 2	23	6	1	2	0	9	32
5:15	celkem	58	9	2	4	0	15	73
5:15	směr 1	93	10	0	2	0	12	105
až	směr 2	54	5	0	1	0	6	60
5:30	celkem	147	15	0	3	0	18	165
5:30	směr 1	110	11	1	4	0	16	126
až	směr 2	69	6	0	3	0	9	78
5:45	celkem	179	17	1	7	0	25	204
5:45	směr 1	106	13	0	2	0	15	121
až	směr 2	73	8	0	2	0	10	83
6:00	celkem	179	21	0	4	0	25	204
6:00	směr 1	122	12	6	2	0	20	142
až	směr 2	116	12	4	1	0	17	133
6:15	celkem	238	24	10	3	0	37	275
6:15	směr 1	151	12	6	2	0	20	171
až	směr 2	133	9	8	1	0	18	151
6:30	celkem	284	21	14	3	0	38	322
6:30	směr 1	147	14	7	2	0	23	170
až	směr 2	136	16	6	1	0	23	159
6:45	celkem	283	30	13	3	0	46	329
6:45	směr 1	115	18	3	1	0	22	137
až	směr 2	129	14	9	3	0	26	155
7:00	celkem	244	32	12	4	0	48	292
7:00	směr 1	81	14	1	3	0	18	99
až	směr 2	127	10	4	3	0	17	144
7:15	celkem	208	24	5	6	0	35	243
7:15	směr 1	123	14	0	2	0	16	139
až	směr 2	99	18	1	2	2	23	122
7:30	celkem	222	32	1	4	2	39	261
7:30	směr 1	145	14	0	2	1	17	162
až	směr 2	177	30	1	3	0	34	211
7:45	celkem	322	44	1	5	1	51	373
7:45	směr 1	124	15	0	4	0	19	143
až	směr 2	178	21	0	1	1	23	201
8:00	celkem	302	36	0	5	1	42	344
4:00	směr 1	1391	161	25	28	1	215	1606
až	směr 2	1335	162	38	30	3	233	1568
8:00	celkem	2726	323	63	58	4	448	3174

TABULKA P02 - 3B

STANOVIŠTĚ P02 - SIL. 473 (KOLOREDOVSKÝ MOST)

INTENZITA DOPRAVY V 15' INTERVALECH

DOBA 8 AŽ 12 HOD.

ČAS	SMĚR	OSOBNÍ AUTOMOBILY	TĚŽKÁ VOZIDLA					CELKEM
			Nákladní	Kamiony	Autobusy	Traktory	suma	
8:00	směr 1	107	23	1	1	1	26	133
až	směr 2	134	27	3	4	0	34	168
8:15	celkem	241	50	4	5	1	60	301
8:15	směr 1	101	20	1	1	1	23	124
až	směr 2	142	19	7	0	0	26	168
8:30	celkem	243	39	8	1	1	49	292
8:30	směr 1	124	23	1	1	0	25	149
až	směr 2	133	23	0	2	0	25	158
8:45	celkem	257	46	1	3	0	50	307
8:45	směr 1	104	19	0	2	0	21	125
až	směr 2	129	23	0	1	0	24	153
9:00	celkem	233	42	0	3	0	45	278
9:00	směr 1	124	20	1	4	0	25	149
až	směr 2	101	22	0	13	0	35	136
9:15	celkem	225	42	1	17	0	60	285
9:15	směr 1	123	31	1	2	0	34	157
až	směr 2	139	17	0	2	0	19	158
9:30	celkem	262	48	1	4	0	53	315
9:30	směr 1	127	23	2	1	0	26	153
až	směr 2	102	19	0	3	0	22	124
9:45	celkem	229	42	2	4	0	48	277
9:45	směr 1	120	20	0	3	0	23	143
až	směr 2	127	19	3	0	0	22	149
10:00	celkem	247	39	3	3	0	45	292
10:00	směr 1	100	26	2	3	0	31	131
až	směr 2	132	12	0	5	0	17	149
10:15	celkem	232	38	2	8	0	48	280
10:15	směr 1	89	15	0	0	0	15	104
až	směr 2	133	26	2	1	0	29	162
10:30	celkem	222	41	2	1	0	44	266
10:30	směr 1	92	38	0	2	0	40	132
až	směr 2	145	18	1	2	0	21	166
10:45	celkem	237	56	1	4	0	61	298
10:45	směr 1	84	28	0	1	0	29	113
až	směr 2	181	32	0	1	0	33	214
11:00	celkem	265	60	0	2	0	62	327
11:00	směr 1	180	16	1	1	0	18	198
až	směr 2	175	14	1	3	1	19	194
11:15	celkem	355	30	2	4	1	37	392
11:15	směr 1	139	18	1	1	1	21	160
až	směr 2	131	15	2	2	0	19	150
11:30	celkem	270	33	3	3	1	40	310
11:30	směr 1	110	16	3	2	0	21	131
až	směr 2	127	14	1	1	1	17	144
11:45	celkem	237	30	4	3	1	38	275
11:45	směr 1	106	15	2	2	0	19	125
až	směr 2	127	14	3	2	0	19	146
12:00	celkem	233	29	5	4	0	38	271
8:00	směr 1	1830	351	16	27	3	397	2227
až	směr 2	2158	314	23	42	2	381	2539
12:00	celkem	3988	665	39	69	5	778	4766

TABULKA P02 - 3C

STANOVIŠTĚ P02 - SIL. 473 (KOLOREDOVSKÝ MOST)

INTENZITA DOPRAVY V 15' INTERVALECH

DOBA 12 AŽ 16 HOD.

ČAS	SMĚR	OSOBNÍ AUTOMOBILY	TĚŽKÁ VOZIDLA					CELKEM
			Nákladní	Kamiony	Autobusy	Traktory	suma	
12:00	směr 1	163	18	2	2	0	22	185
až	směr 2	186	15	0	6	0	21	207
12:15	celkem	349	33	2	8	0	43	392
12:15	směr 1	142	12	1	1	0	14	156
až	směr 2	147	17	3	1	0	21	168
12:30	celkem	289	29	4	2	0	35	324
12:30	směr 1	148	15	2	2	1	20	168
až	směr 2	121	11	0	1	0	12	133
12:45	celkem	269	26	2	3	1	32	301
12:45	směr 1	134	23	1	2	0	26	160
až	směr 2	129	22	1	3	0	26	155
13:00	celkem	263	45	2	5	0	52	315
13:00	směr 1	79	12	1	1	0	14	93
až	směr 2	184	7	1	4	0	12	196
13:15	celkem	263	19	2	5	0	26	289
13:15	směr 1	105	22	2	2	0	26	131
až	směr 2	239	9	1	2	0	12	251
13:30	celkem	344	31	3	4	0	38	382
13:30	směr 1	105	8	0	1	1	10	115
až	směr 2	229	17	0	3	0	20	249
13:45	celkem	334	25	0	4	1	30	364
13:45	směr 1	133	12	0	3	0	15	148
až	směr 2	289	23	1	3	0	27	316
14:00	celkem	422	35	1	6	0	42	464
14:00	směr 1	141	4	1	1	2	8	149
až	směr 2	281	24	0	4	0	28	309
14:15	celkem	422	28	1	5	2	36	458
14:15	směr 1	97	4	1	1	0	6	103
až	směr 2	257	26	0	2	1	29	286
14:30	celkem	354	30	1	3	1	35	389
14:30	směr 1	109	10	0	0	0	10	119
až	směr 2	213	21	0	5	0	26	239
14:45	celkem	322	31	0	5	0	36	358
14:45	směr 1	147	14	1	1	0	16	163
až	směr 2	232	15	0	3	0	18	250
15:00	celkem	379	29	1	4	0	34	413
15:00	směr 1	129	19	2	1	0	22	151
až	směr 2	234	12	0	2	0	14	248
15:15	celkem	363	31	2	3	0	36	399
15:15	směr 1	145	9	1	1	0	11	156
až	směr 2	220	18	0	2	0	20	240
15:30	celkem	365	27	1	3	0	31	396
15:30	směr 1	114	14	0	1	0	15	129
až	směr 2	224	11	0	1	0	12	236
15:45	celkem	338	25	0	2	0	27	365
15:45	směr 1	128	17	0	1	0	18	146
až	směr 2	297	10	0	2	0	12	309
16:00	celkem	425	27	0	3	0	30	455
12:00	směr 1	2019	213	15	21	4	253	2272
až	směr 2	3482	258	7	44	1	310	3792
16:00	celkem	5501	471	22	65	5	563	6064

TABULKA P02 - 3D

STANOVIŠTĚ P02 - SIL. 473 (KOLOREDOVSKÝ MOST)

INTENZITA DOPRAVY V 15' INTERVALECH

DOBA 16 AŽ 20 HOD.

ČAS	SMĚR	OSOBNÍ AUTOMOBILY	TĚŽKÁ VOZIDLA					CELKEM
			Nákladní	Kamiony	Autobusy	Traktory	suma	
16:00	směr 1	114	11	1	0	0	12	126
až	směr 2	337	12	0	4	2	18	355
16:15	celkem	451	23	1	4	2	30	481
16:15	směr 1	148	25	0	1	0	26	174
až	směr 2	286	18	0	2	0	20	306
16:30	celkem	434	43	0	3	0	46	480
16:30	směr 1	112	5	0	2	0	7	119
až	směr 2	265	12	0	1	0	13	278
16:45	celkem	377	17	0	3	0	20	397
16:45	směr 1	152	10	0	2	0	12	164
až	směr 2	227	5	0	1	0	6	233
17:00	celkem	379	15	0	3	0	18	397
17:00	směr 1	147	8	0	2	0	10	157
až	směr 2	183	9	0	2	0	11	194
17:15	celkem	330	17	0	4	0	21	351
17:15	směr 1	133	12	0	1	0	13	146
až	směr 2	173	11	0	1	0	12	185
17:30	celkem	306	23	0	2	0	25	331
17:30	směr 1	126	11	0	3	0	14	140
až	směr 2	160	6	0	2	0	8	168
17:45	celkem	286	17	0	5	0	22	308
17:45	směr 1	139	11	1	2	0	14	153
až	směr 2	104	6	0	1	0	7	111
18:00	celkem	243	17	1	3	0	21	264
18:00	směr 1	127	13	0	1	0	14	141
až	směr 2	151	6	3	4	0	13	164
18:15	celkem	278	19	3	5	0	27	305
18:15	směr 1	106	4	1	3	0	8	114
až	směr 2	124	8	0	1	0	9	133
18:30	celkem	230	12	1	4	0	17	247
18:30	směr 1	100	10	0	2	1	13	113
až	směr 2	147	12	1	0	0	13	160
18:45	celkem	247	22	1	2	1	26	273
18:45	směr 1	130	10	1	1	0	12	142
až	směr 2	118	7	0	2	0	9	127
19:00	celkem	248	17	1	3	0	21	269
19:00	směr 1	81	7	0	3	0	10	91
až	směr 2	101	10	0	2	0	12	113
19:15	celkem	182	17	0	5	0	22	204
19:15	směr 1	69	7	0	2	0	9	78
až	směr 2	92	6	0	2	0	8	100
19:30	celkem	161	13	0	4	0	17	178
19:30	směr 1	56	5	0	1	0	6	62
až	směr 2	74	8	0	1	0	9	83
19:45	celkem	130	13	0	2	0	15	145
19:45	směr 1	47	5	1	0	0	6	53
až	směr 2	100	4	1	0	0	5	105
20:00	celkem	147	9	2	0	0	11	158
16:00	směr 1	1787	154	5	26	1	186	1973
až	směr 2	2642	140	5	26	2	173	2815
20:00	celkem	4429	294	10	52	3	359	4788

TABULKA P02 - 3E

INTENZITA DOPRAVY V 15' INTERVALECH

DOBA 20 AŽ 24 HOD.

ČAS	SMĚR	OSOBNÍ AUTOMOBILY	TĚŽKÁ VOZIDLA					CELKEM
			Nákladní	Kamiony	Autobusy	Traktory	suma	
20:00	směr 1	46	8	0	2	0	10	56
až	směr 2	88	5	0	1	0	6	94
20:15	celkem	134	13	0	3	0	16	150
20:15	směr 1	36	5	0	1	0	6	42
až	směr 2	63	6	0	2	0	8	71
20:30	celkem	99	11	0	3	0	14	113
20:30	směr 1	40	4	1	2	0	7	47
až	směr 2	48	6	0	1	0	7	55
20:45	celkem	88	10	1	3	0	14	102
20:45	směr 1	38	4	0	0	0	4	42
až	směr 2	43	4	1	0	0	5	48
21:00	celkem	81	8	1	0	0	9	90
21:00	směr 1	38	5	0	1	0	6	44
až	směr 2	33	6	0	1	0	7	40
21:15	celkem	71	11	0	2	0	13	84
21:15	směr 1	28	3	0	1	0	4	32
až	směr 2	46	5	0	0	0	5	51
21:30	celkem	74	8	0	1	0	9	83
21:30	směr 1	18	2	0	2	0	4	22
až	směr 2	38	2	0	1	0	3	41
21:45	celkem	56	4	0	3	0	7	63
21:45	směr 1	26	1	0	1	0	2	28
až	směr 2	36	2	0	0	0	2	38
22:00	celkem	62	3	0	1	0	4	66
22:00	směr 1	44	0	0	0	0	0	44
až	směr 2	37	4	0	0	0	4	41
22:15	celkem	81	4	0	0	0	4	85
22:15	směr 1	31	2	0	1	0	3	34
až	směr 2	36	0	1	1	0	2	38
22:30	celkem	67	2	1	2	0	5	72
22:30	směr 1	25	2	0	3	0	5	30
až	směr 2	35	1	0	0	0	1	36
22:45	celkem	60	3	0	3	0	6	66
22:45	směr 1	16	0	0	1	0	1	17
až	směr 2	18	1	0	1	0	2	20
23:00	celkem	34	1	0	2	0	3	37
23:00	směr 1	15	1	0	4	0	5	20
až	směr 2	13	6	1	0	0	7	20
23:15	celkem	28	7	1	4	0	12	40
23:15	směr 1	8	1	0	0	0	1	9
až	směr 2	6	0	0	0	0	0	6
23:30	celkem	14	1	0	0	0	1	15
23:30	směr 1	7	0	1	0	0	1	8
až	směr 2	7	2	0	0	0	2	9
23:45	celkem	14	2	1	0	0	3	17
23:45	směr 1	6	1	0	0	0	1	7
až	směr 2	5	2	0	0	0	2	7
24:00	celkem	11	3	0	0	0	3	14
20:00	směr 1	422	39	2	19	0	60	482
až	směr 2	552	52	3	8	0	63	615
24:00	celkem	974	91	5	27	0	123	1097

STANOVIŠTĚ P02 - SIL. 473 (KOLOREDOVSKÝ MOST)

INTENZITA DOPRAVY V 15' INTERVALECH

JÍZDY VŠECH VOZIDEL

Dopolední špička je od 11:00 do 11:15 hodin - 392 vozidel.

Odpolední špička je od 16:00 do 16:15 hodin - 481 vozidel.

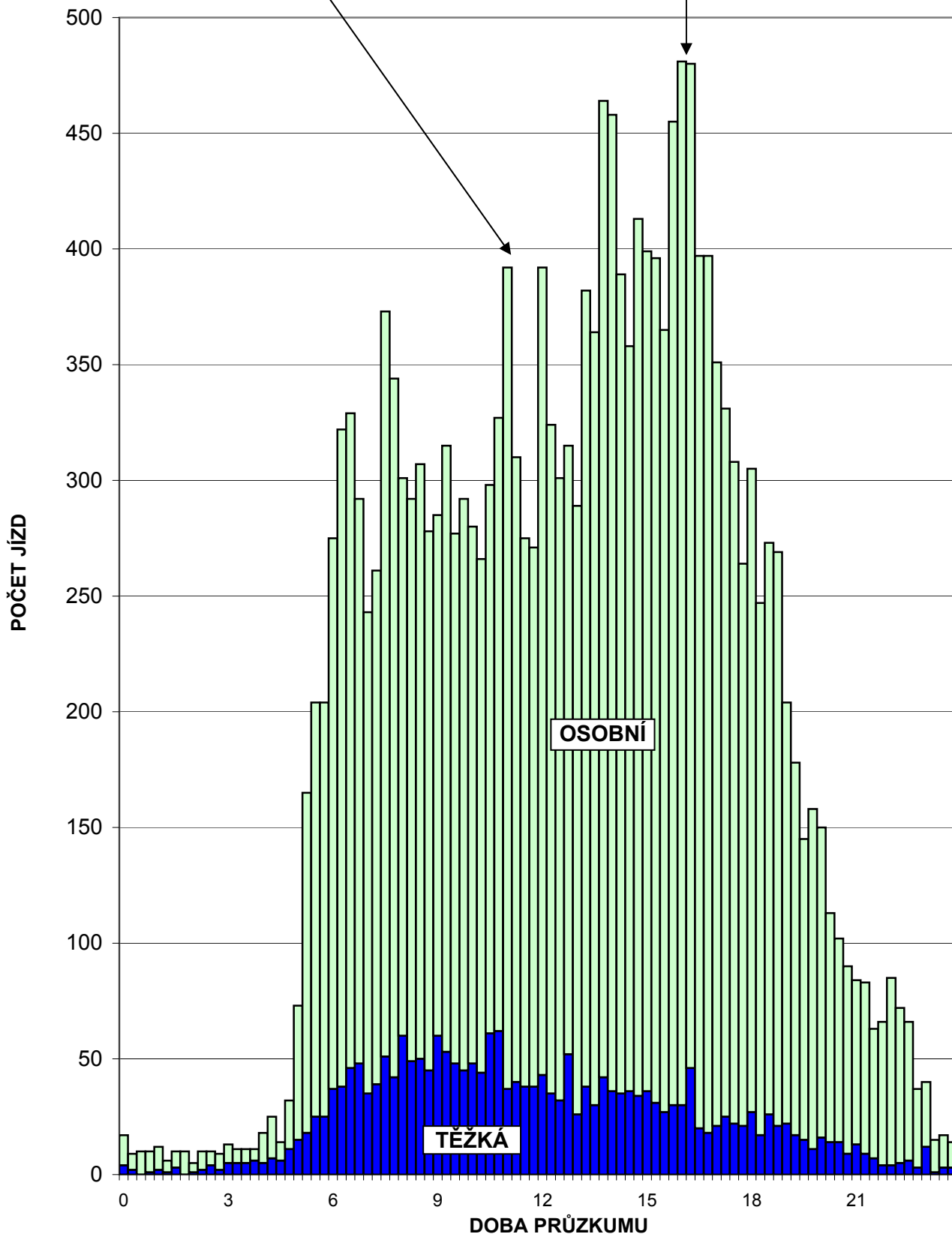

TABULKA P02 - 4

STANOVIŠTĚ P02 - SIL. 473 (KOLOREDOVSKÝ MOST)

INTENZITA DOPRAVY V HODINOVÝCH INTERVALECH

DOBA 0:00 AŽ 4:45 HOD.

ČAS	SMĚR	OSOBNÍ AUTOMOBILY	TĚŽKÁ VOZIDLA					CELKEM
			Nákladní	Kamiony	Autobusy	Traktory	suma	
0:00	směr 1	14	3	0	0	0	3	17
až	směr 2	25	2	1	1	0	4	29
1:00	celkem	39	5	1	1	0	7	46
0:15	směr 1	12	1	0	0	0	1	13
až	směr 2	24	1	2	1	0	4	28
1:15	celkem	36	2	2	1	0	5	41
0:30	směr 1	11	1	0	0	0	1	12
až	směr 2	23	1	2	0	0	3	26
1:30	celkem	34	2	2	0	0	4	38
0:45	směr 1	10	1	2	0	0	3	13
až	směr 2	21	2	2	0	0	4	25
1:45	celkem	31	3	4	0	0	7	38
1:00	směr 1	13	1	2	0	0	3	16
až	směr 2	19	1	2	0	0	3	22
2:00	celkem	32	2	4	0	0	6	38
1:15	směr 1	12	1	2	0	0	3	15
až	směr 2	14	1	1	0	0	2	16
2:15	celkem	26	2	3	0	0	5	31
1:30	směr 1	14	0	3	0	0	3	17
až	směr 2	15	2	1	0	0	3	18
2:30	celkem	29	2	4	0	0	6	35
1:45	směr 1	14	1	2	0	0	3	17
až	směr 2	14	1	3	0	0	4	18
2:45	celkem	28	2	5	0	0	7	35
2:00	směr 1	14	1	2	0	0	3	17
až	směr 2	11	3	3	0	0	6	17
3:00	celkem	25	4	5	0	0	9	34
2:15	směr 1	17	3	2	0	0	5	22
až	směr 2	12	5	3	0	0	8	20
3:15	celkem	29	8	5	0	0	13	42
2:30	směr 1	16	4	1	0	0	5	21
až	směr 2	11	8	3	0	0	11	22
3:30	celkem	27	12	4	0	0	16	43
2:45	směr 1	18	4	0	0	0	4	22
až	směr 2	9	12	1	0	0	13	22
3:45	celkem	27	16	1	0	0	17	44
3:00	směr 1	15	7	0	0	0	7	22
až	směr 2	10	12	1	1	0	14	24
4:00	celkem	25	19	1	1	0	21	46
3:15	směr 1	18	7	0	0	0	7	25
až	směr 2	12	12	0	2	0	14	26
4:15	celkem	30	19	0	2	0	21	51
3:30	směr 1	30	8	0	0	0	8	38
až	směr 2	12	9	1	5	0	15	27
4:30	celkem	42	17	1	5	0	23	65
3:45	směr 1	30	10	0	0	0	10	40
až	směr 2	14	6	2	6	0	14	28
4:45	celkem	44	16	2	6	0	24	68

TABULKA P02 - 5A

STANOVIŠTĚ P02 - SIL. 473 (KOLOREDOVSKÝ MOST)

INTENZITA DOPRAVY V HODINOVÝCH INTERVALECH

DOBA 4:00 AŽ 8:45 HOD.

ČAS	SMĚR	OSOBNÍ AUTOMOBILY	TĚŽKÁ VOZIDLA					CELKEM
			Nákladní	Kamiony	Autobusy	Traktory	suma	
4:00	směr 1	39	11	0	0	0	11	50
až	směr 2	21	7	4	7	0	18	39
5:00	celkem	60	18	4	7	0	29	89
4:15	směr 1	66	12	1	2	0	15	81
až	směr 2	39	11	5	8	0	24	63
5:15	celkem	105	23	6	10	0	39	144
4:30	směr 1	144	20	1	4	0	25	169
až	směr 2	90	15	4	6	0	25	115
5:30	celkem	234	35	5	10	0	50	284
4:45	směr 1	249	28	2	8	0	38	287
až	směr 2	156	20	3	8	0	31	187
5:45	celkem	405	48	5	16	0	69	474
5:00	směr 1	344	37	2	10	0	49	393
až	směr 2	219	25	1	8	0	34	253
6:00	celkem	563	62	3	18	0	83	646
5:15	směr 1	431	46	7	10	0	63	494
až	směr 2	312	31	4	7	0	42	354
6:15	celkem	743	77	11	17	0	105	848
5:30	směr 1	489	48	13	10	0	71	560
až	směr 2	391	35	12	7	0	54	445
6:30	celkem	880	83	25	17	0	125	1005
5:45	směr 1	526	51	19	8	0	78	604
až	směr 2	458	45	18	5	0	68	526
6:45	celkem	984	96	37	13	0	146	1130
6:00	směr 1	535	56	22	7	0	85	620
až	směr 2	514	51	27	6	0	84	598
7:00	celkem	1049	107	49	13	0	169	1218
6:15	směr 1	494	58	17	8	0	83	577
až	směr 2	525	49	27	8	0	84	609
7:15	celkem	1019	107	44	16	0	167	1186
6:30	směr 1	466	60	11	8	0	79	545
až	směr 2	491	58	20	9	2	89	580
7:30	celkem	957	118	31	17	2	168	1125
6:45	směr 1	464	60	4	8	1	73	537
až	směr 2	532	72	15	11	2	100	632
7:45	celkem	996	132	19	19	3	173	1169
7:00	směr 1	473	57	1	11	1	70	543
až	směr 2	581	79	6	9	3	97	678
8:00	celkem	1054	136	7	20	4	167	1221
7:15	směr 1	499	66	1	9	2	78	577
až	směr 2	588	96	5	10	3	114	702
8:15	celkem	1087	162	6	19	5	192	1279
7:30	směr 1	477	72	2	8	3	85	562
až	směr 2	631	97	11	8	1	117	748
8:30	celkem	1108	169	13	16	4	202	1310
7:45	směr 1	456	81	3	7	2	93	549
až	směr 2	587	90	10	7	1	108	695
8:45	celkem	1043	171	13	14	3	201	1244

TABULKA P02 - 5B

STANOVIŠTĚ P02 - SIL. 473 (KOLOREDOVSKÝ MOST)

INTENZITA DOPRAVY V HODINOVÝCH INTERVALECH

DOBA 8:00 AŽ 12:45 HOD.

ČAS	SMĚR	OSOBNÍ AUTOMOBILY	TĚŽKÁ VOZIDLA					CELKEM
			Nákladní	Kamiony	Autobusy	Traktory	suma	
8:00	směr 1	436	85	3	5	2	95	531
až	směr 2	538	92	10	7	0	109	647
9:00	celkem	974	177	13	12	2	204	1178
8:15	směr 1	453	82	3	8	1	94	547
až	směr 2	505	87	7	16	0	110	615
9:15	celkem	958	169	10	24	1	204	1162
8:30	směr 1	475	93	3	9	0	105	580
až	směr 2	502	85	0	18	0	103	605
9:30	celkem	977	178	3	27	0	208	1185
8:45	směr 1	478	93	4	9	0	106	584
až	směr 2	471	81	0	19	0	100	571
9:45	celkem	949	174	4	28	0	206	1155
9:00	směr 1	494	94	4	10	0	108	602
až	směr 2	469	77	3	18	0	98	567
10:00	celkem	963	171	7	28	0	206	1169
9:15	směr 1	470	100	5	9	0	114	584
až	směr 2	500	67	3	10	0	80	580
10:15	celkem	970	167	8	19	0	194	1164
9:30	směr 1	436	84	4	7	0	95	531
až	směr 2	494	76	5	9	0	90	584
10:30	celkem	930	160	9	16	0	185	1115
9:45	směr 1	401	99	2	8	0	109	510
až	směr 2	537	75	6	8	0	89	626
10:45	celkem	938	174	8	16	0	198	1136
10:00	směr 1	365	107	2	6	0	115	480
až	směr 2	591	88	3	9	0	100	691
11:00	celkem	956	195	5	15	0	215	1171
10:15	směr 1	445	97	1	4	0	102	547
až	směr 2	634	90	4	7	1	102	736
11:15	celkem	1079	187	5	11	1	204	1283
10:30	směr 1	495	100	2	5	1	108	603
až	směr 2	632	79	4	8	1	92	724
11:30	celkem	1127	179	6	13	2	200	1327
10:45	směr 1	513	78	5	5	1	89	602
až	směr 2	614	75	4	7	2	88	702
11:45	celkem	1127	153	9	12	3	177	1304
11:00	směr 1	535	65	7	6	1	79	614
až	směr 2	560	57	7	8	2	74	634
12:00	celkem	1095	122	14	14	3	153	1248
11:15	směr 1	518	67	8	7	1	83	601
až	směr 2	571	58	6	11	1	76	647
12:15	celkem	1089	125	14	18	2	159	1248
11:30	směr 1	521	61	8	7	0	76	597
až	směr 2	587	60	7	10	1	78	665
12:30	celkem	1108	121	15	17	1	154	1262
11:45	směr 1	559	60	7	7	1	75	634
až	směr 2	581	57	6	10	0	73	654
12:45	celkem	1140	117	13	17	1	148	1288

TABULKA P02 - 5C

STANOVIŠTĚ P02 - SIL. 473 (KOLOREDOVSKÝ MOST)

INTENZITA DOPRAVY V HODINOVÝCH INTERVALECH

DOBA 12:00 AŽ 16:45 HOD.

ČAS	SMĚR	OSOBNÍ AUTOMOBILY	TĚŽKÁ VOZIDLA					CELKEM
			Nákladní	Kamiony	Autobusy	Traktory	suma	
12:00	směr 1	587	68	6	7	1	82	669
až	směr 2	583	65	4	11	0	80	663
13:00	celkem	1170	133	10	18	1	162	1332
12:15	směr 1	503	62	5	6	1	74	577
až	směr 2	581	57	5	9	0	71	652
13:15	celkem	1084	119	10	15	1	145	1229
12:30	směr 1	466	72	6	7	1	86	552
až	směr 2	673	49	3	10	0	62	735
13:30	celkem	1139	121	9	17	1	148	1287
12:45	směr 1	423	65	4	6	1	76	499
až	směr 2	781	55	3	12	0	70	851
13:45	celkem	1204	120	7	18	1	146	1350
13:00	směr 1	422	54	3	7	1	65	487
až	směr 2	941	56	3	12	0	71	1012
14:00	celkem	1363	110	6	19	1	136	1499
13:15	směr 1	484	46	3	7	3	59	543
až	směr 2	1038	73	2	12	0	87	1125
14:15	celkem	1522	119	5	19	3	146	1668
13:30	směr 1	476	28	2	6	3	39	515
až	směr 2	1056	90	1	12	1	104	1160
14:30	celkem	1532	118	3	18	4	143	1675
13:45	směr 1	480	30	2	5	2	39	519
až	směr 2	1040	94	1	14	1	110	1150
14:45	celkem	1520	124	3	19	3	149	1669
14:00	směr 1	494	32	3	3	2	40	534
až	směr 2	983	86	0	14	1	101	1084
15:00	celkem	1477	118	3	17	3	141	1618
14:15	směr 1	482	47	4	3	0	54	536
až	směr 2	936	74	0	12	1	87	1023
15:15	celkem	1418	121	4	15	1	141	1559
14:30	směr 1	530	52	4	3	0	59	589
až	směr 2	899	66	0	12	0	78	977
15:30	celkem	1429	118	4	15	0	137	1566
14:45	směr 1	535	56	4	4	0	64	599
až	směr 2	910	56	0	8	0	64	974
15:45	celkem	1445	112	4	12	0	128	1573
15:00	směr 1	516	59	3	4	0	66	582
až	směr 2	975	51	0	7	0	58	1033
16:00	celkem	1491	110	3	11	0	124	1615
15:15	směr 1	501	51	2	3	0	56	557
až	směr 2	1078	51	0	9	2	62	1140
16:15	celkem	1579	102	2	12	2	118	1697
15:30	směr 1	504	67	1	3	0	71	575
až	směr 2	1144	51	0	9	2	62	1206
16:30	celkem	1648	118	1	12	2	133	1781
15:45	směr 1	502	58	1	4	0	63	565
až	směr 2	1185	52	0	9	2	63	1248
16:45	celkem	1687	110	1	13	2	126	1813

TABULKA P02 - 5D

INTENZITA DOPRAVY V HODINOVÝCH INTERVALECH

DOBA 16:00 AŽ 20:45 HOD.

ČAS	SMĚR	OSOBNÍ AUTOMOBILY	TĚŽKÁ VOZIDLA					CELKEM
			Nákladní	Kamiony	Autobusy	Traktory	suma	
16:00	směr 1	526	51	1	5	0	57	583
až	směr 2	1115	47	0	8	2	57	1172
17:00	celkem	1641	98	1	13	2	114	1755
16:15	směr 1	559	48	0	7	0	55	614
až	směr 2	961	44	0	6	0	50	1011
17:15	celkem	1520	92	0	13	0	105	1625
16:30	směr 1	544	35	0	7	0	42	586
až	směr 2	848	37	0	5	0	42	890
17:30	celkem	1392	72	0	12	0	84	1476
16:45	směr 1	558	41	0	8	0	49	607
až	směr 2	743	31	0	6	0	37	780
17:45	celkem	1301	72	0	14	0	86	1387
17:00	směr 1	545	42	1	8	0	51	596
až	směr 2	620	32	0	6	0	38	658
18:00	celkem	1165	74	1	14	0	89	1254
17:15	směr 1	525	47	1	7	0	55	580
až	směr 2	588	29	3	8	0	40	628
18:15	celkem	1113	76	4	15	0	95	1208
17:30	směr 1	498	39	2	9	0	50	548
až	směr 2	539	26	3	8	0	37	576
18:30	celkem	1037	65	5	17	0	87	1124
17:45	směr 1	472	38	2	8	1	49	521
až	směr 2	526	32	4	6	0	42	568
18:45	celkem	998	70	6	14	1	91	1089
18:00	směr 1	463	37	2	7	1	47	510
až	směr 2	540	33	4	7	0	44	584
19:00	celkem	1003	70	6	14	1	91	1094
18:15	směr 1	417	31	2	9	1	43	460
až	směr 2	490	37	1	5	0	43	533
19:15	celkem	907	68	3	14	1	86	993
18:30	směr 1	380	34	1	8	1	44	424
až	směr 2	458	35	1	6	0	42	500
19:30	celkem	838	69	2	14	1	86	924
18:45	směr 1	336	29	1	7	0	37	373
až	směr 2	385	31	0	7	0	38	423
19:45	celkem	721	60	1	14	0	75	796
19:00	směr 1	253	24	1	6	0	31	284
až	směr 2	367	28	1	5	0	34	401
20:00	celkem	620	52	2	11	0	65	685
19:15	směr 1	218	25	1	5	0	31	249
až	směr 2	354	23	1	4	0	28	382
20:15	celkem	572	48	2	9	0	59	631
19:30	směr 1	185	23	1	4	0	28	213
až	směr 2	325	23	1	4	0	28	353
20:30	celkem	510	46	2	8	0	56	566
19:45	směr 1	169	22	2	5	0	29	198
až	směr 2	299	21	1	4	0	26	325
20:45	celkem	468	43	3	9	0	55	523

STANOVIŠTĚ P02 - SIL. 473 (KOLOREDOVSKÝ MOST)

INTENZITA DOPRAVY V HODINOVÝCH INTERVALECH

DOBA 20:00 AŽ 0:45 HOD.

ČAS	SMĚR	OSOBNÍ AUTOMOBILY	TĚŽKÁ VOZIDLA					CELKEM
			Nákladní	Kamiony	Autobusy	Traktory	suma	
20:00	směr 1	160	21	1	5	0	27	187
až	směr 2	242	21	1	4	0	26	268
21:00	celkem	402	42	2	9	0	53	455
20:15	směr 1	152	18	1	4	0	23	175
až	směr 2	187	22	1	4	0	27	214
21:15	celkem	339	40	2	8	0	50	389
20:30	směr 1	144	16	1	4	0	21	165
až	směr 2	170	21	1	2	0	24	194
21:30	celkem	314	37	2	6	0	45	359
20:45	směr 1	122	14	0	4	0	18	140
až	směr 2	160	17	1	2	0	20	180
21:45	celkem	282	31	1	6	0	38	320
21:00	směr 1	110	11	0	5	0	16	126
až	směr 2	153	15	0	2	0	17	170
22:00	celkem	263	26	0	7	0	33	296
21:15	směr 1	116	6	0	4	0	10	126
až	směr 2	157	13	0	1	0	14	171
22:15	celkem	273	19	0	5	0	24	297
21:30	směr 1	119	5	0	4	0	9	128
až	směr 2	147	8	1	2	0	11	158
22:30	celkem	266	13	1	6	0	20	286
21:45	směr 1	126	5	0	5	0	10	136
až	směr 2	144	7	1	1	0	9	153
22:45	celkem	270	12	1	6	0	19	289
22:00	směr 1	116	4	0	5	0	9	125
až	směr 2	126	6	1	2	0	9	135
23:00	celkem	242	10	1	7	0	18	260
22:15	směr 1	87	5	0	9	0	14	101
až	směr 2	102	8	2	2	0	12	114
23:15	celkem	189	13	2	11	0	26	215
22:30	směr 1	64	4	0	8	0	12	76
až	směr 2	72	8	1	1	0	10	82
23:30	celkem	136	12	1	9	0	22	158
22:45	směr 1	46	2	1	5	0	8	54
až	směr 2	44	9	1	1	0	11	55
23:45	celkem	90	11	2	6	0	19	109
23:00	směr 1	36	3	1	4	0	8	44
až	směr 2	31	10	1	0	0	11	42
24:00	celkem	67	13	2	4	0	19	86
23:15	směr 1	26	4	1	0	0	5	31
až	směr 2	26	5	1	0	0	6	32
0:15	celkem	52	9	2	0	0	11	63
23:30	směr 1	21	4	1	0	0	5	26
až	směr 2	24	5	1	1	0	7	31
0:30	celkem	45	9	2	1	0	12	57
23:45	směr 1	18	4	0	0	0	4	22
až	směr 2	23	3	1	1	0	5	28
0:45	celkem	41	7	1	1	0	9	50

TABULKA P02 - 5F

STANOVIŠTĚ P02 - SIL. 473 (KOLOREDOVSKÝ MOST)

INTENZITA DOPRAVY V HODINOVÝCH INTERVALECH JÍZDY VŠECH VOZIDEL

Dopolední špička je od 10:30 do 11:30 hodin - 1327 vozidel.

Odpolední špička je od 15:45 do 16:45 hodin - 1813 vozidel.

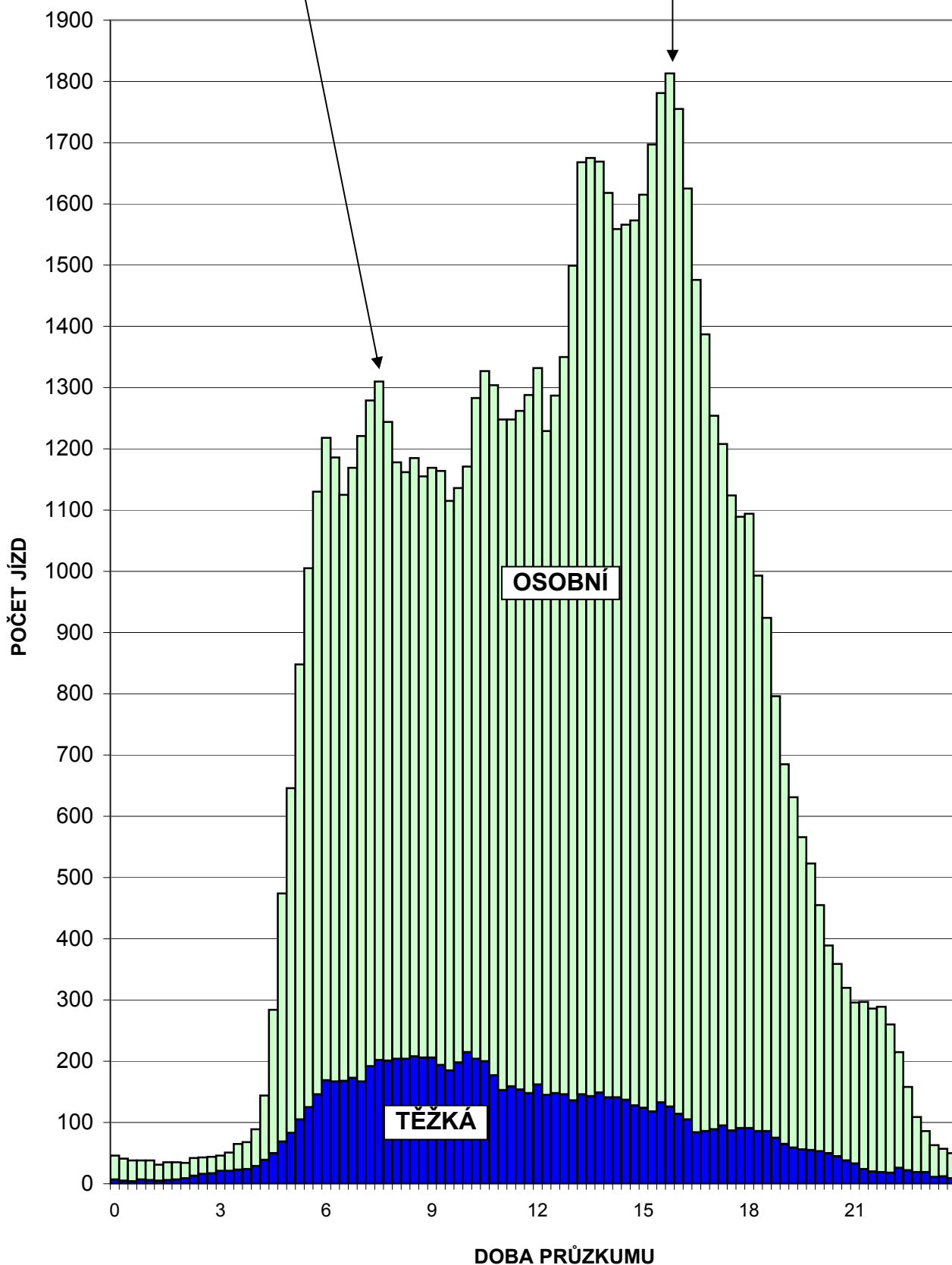

TABULKA P02 - 6

SITUACE

P03

sil. 477 (Jamnická, most přes Morávku)



LEGENDA:

 označení stanoviště

TABULKA P03 - 1

STANOVIŠTĚ P03 - SIL. 477 (JAMNICKÁ, MOST PŘES MORÁVKU)

INTENZITA DOPRAVY VE VYBRANÝCH INTERVALECH

ČAS	SMĚR	OSOBNÍ AUTOMOBILY	TĚŽKÁ VOZIDLA					CELKEM
			Nákladní	Kamiony	Autobusy	Traktory	suma	
DOPOLEDNÍ ŠPIČKOVÁ HODINA								
7:15	směr 1	369	61	1	5	0	67	436
až	směr 2	227	78	4	3	1	86	313
8:15	celkem	596	139	5	8	1	153	749
ODPOLEDNÍ ŠPIČKOVÁ HODINA								
14:00	směr 1	339	48	1	4	0	53	392
až	směr 2	364	70	4	5	0	79	443
15:00	celkem	703	118	5	9	0	132	835

CELODENNÍ PRŮZKUM V DÉLCE 8 HOD. (7 - 11, 13 - 17)

ČAS	SMĚR	OSOBNÍ AUTOMOBILY	TĚŽKÁ VOZIDLA					CELKEM
			Nákladní	Kamiony	Autobusy	Traktory	suma	
7:00	směr 1	2 273	366	19	22	1	408	2 681
AŽ	směr 2	2 315	424	14	24	4	466	2 781
17:00	celkem	4 588	790	33	46	5	874	5 462

PŘEPOČET NA 24 HODIN

	OSOBNÍ AUTOMOBILY	TĚŽKÁ VOZIDLA					CELKEM
		Nákladní	Kamiony	Autobusy	Traktory	Suma	
KOEF. 24 / 8	1,738	1,782	2,248	1,513	1,313	1,784	1,745
SMĚR 1	3 950	652	43	33	1	728	4 678
SMĚR 2	4 023	756	31	36	5	831	4 853
CELKEM	7 973	1 408	74	69	6	1 559	9 532

INTENZITA DOPRAVY V 15' INTERVALECH

DOBA 7 - 11 HOD.

ČAS	SMĚR	OSOBNÍ AUTOMOBILY	TĚŽKÁ VOZIDLA					CELKEM
			Nákladní	Kamiony	Autobusy	Traktory	suma	
7:00	směr 1	71	6	0	1	0	7	78
až	směr 2	56	18	0	1	1	20	76
7:15	celkem	127	24	0	2	1	27	154
7:15	směr 1	103	17	1	2	0	20	123
až	směr 2	52	17	1	1	0	19	71
7:30	celkem	155	34	2	3	0	39	194
7:30	směr 1	83	23	0	1	0	24	107
až	směr 2	60	21	2	1	1	25	85
7:45	celkem	143	44	2	2	1	49	192
7:45	směr 1	97	11	0	0	0	11	108
až	směr 2	68	23	1	1	0	25	93
8:00	celkem	165	34	1	1	0	36	201
8:00	směr 1	86	10	0	2	0	12	98
až	směr 2	47	17	0	0	0	17	64
8:15	celkem	133	27	0	2	0	29	162
8:15	směr 1	71	17	1	1	0	19	90
až	směr 2	54	10	1	0	0	11	65
8:30	celkem	125	27	2	1	0	30	155
8:30	směr 1	67	18	0	0	0	18	85
až	směr 2	60	15	0	1	1	17	77
8:45	celkem	127	33	0	1	1	35	162
8:45	směr 1	72	16	0	0	0	16	88
až	směr 2	59	9	0	0	0	9	68
9:00	celkem	131	25	0	0	0	25	156
9:00	směr 1	66	15	2	1	0	18	84
až	směr 2	64	10	0	0	0	10	74
9:15	celkem	130	25	2	1	0	28	158
9:15	směr 1	66	7	1	0	0	8	74
až	směr 2	51	14	0	1	0	15	66
9:30	celkem	117	21	1	1	0	23	140
9:30	směr 1	51	10	1	0	0	11	62
až	směr 2	68	16	0	1	0	17	85
9:45	celkem	119	26	1	1	0	28	147
9:45	směr 1	67	9	2	0	0	11	78
až	směr 2	59	20	0	0	0	20	79
10:00	celkem	126	29	2	0	0	31	157
10:00	směr 1	67	9	0	1	0	10	77
až	směr 2	78	14	0	0	0	14	92
10:15	celkem	145	23	0	1	0	24	169
10:15	směr 1	57	10	0	0	1	11	68
až	směr 2	56	17	2	0	0	19	75
10:30	celkem	113	27	2	0	1	30	143
10:30	směr 1	53	11	1	1	0	13	66
až	směr 2	39	15	1	1	0	17	56
10:45	celkem	92	26	2	2	0	30	122
10:45	směr 1	56	21	0	0	0	21	77
až	směr 2	84	14	1	0	0	15	99
11:00	celkem	140	35	1	0	0	36	176
7:00	směr 1	1133	210	9	10	1	230	1363
až	směr 2	955	250	9	8	3	270	1225
11:00	celkem	2088	460	18	18	4	500	2588

STANOVIŠTĚ P03 - SIL. 477 (JAMNICKÁ, MOST PŘES MORÁVKU)

INTENZITA DOPRAVY V 15' INTERVALECH

DOBA 13 - 17 HOD.

ČAS	SMĚR	OSOBNÍ AUTOMOBILY	TĚŽKÁ VOZIDLA					CELKEM
			Nákladní	Kamiony	Autobusy	Traktory	suma	
13:00	směr 1	48	9	2	1	0	12	60
až	směr 2	62	11	0	0	0	11	73
13:15	celkem	110	20	2	1	0	23	133
13:15	směr 1	58	13	0	1	0	14	72
až	směr 2	55	9	0	0	0	9	64
13:30	celkem	113	22	0	1	0	23	136
13:30	směr 1	43	14	1	0	0	15	58
až	směr 2	61	15	0	2	0	17	78
13:45	celkem	104	29	1	2	0	32	136
13:45	směr 1	67	13	0	1	0	14	81
až	směr 2	81	11	0	2	0	13	94
14:00	celkem	148	24	0	3	0	27	175
14:00	směr 1	89	16	0	2	0	18	107
až	směr 2	91	14	2	0	0	16	107
14:15	celkem	180	30	2	2	0	34	214
14:15	směr 1	104	10	0	0	0	10	114
až	směr 2	88	25	1	2	0	28	116
14:30	celkem	192	35	1	2	0	38	230
14:30	směr 1	68	9	0	2	0	11	79
až	směr 2	81	18	0	2	0	20	101
14:45	celkem	149	27	0	4	0	31	180
14:45	směr 1	78	13	1	0	0	14	92
až	směr 2	104	13	1	1	0	15	119
15:00	celkem	182	26	2	1	0	29	211
15:00	směr 1	72	18	1	1	0	20	92
až	směr 2	101	8	1	2	1	12	113
15:15	celkem	173	26	2	3	1	32	205
15:15	směr 1	70	7	2	0	0	9	79
až	směr 2	101	12	0	0	0	12	113
15:30	celkem	171	19	2	0	0	21	192
15:30	směr 1	67	5	1	1	0	7	74
až	směr 2	90	6	0	1	0	7	97
15:45	celkem	157	11	1	2	0	14	171
15:45	směr 1	87	6	0	0	0	6	93
až	směr 2	94	8	0	1	0	9	103
16:00	celkem	181	14	0	1	0	15	196
16:00	směr 1	73	5	0	1	0	6	79
až	směr 2	112	7	0	1	0	8	120
16:15	celkem	185	12	0	2	0	14	199
16:15	směr 1	76	6	1	1	0	8	84
až	směr 2	83	5	0	0	0	5	88
16:30	celkem	159	11	1	1	0	13	172
16:30	směr 1	73	8	1	1	0	10	83
až	směr 2	79	8	0	1	0	9	88
16:45	celkem	152	16	1	2	0	19	171
16:45	směr 1	67	4	0	0	0	4	71
až	směr 2	77	4	0	1	0	5	82
17:00	celkem	144	8	0	1	0	9	153
13:00	směr 1	1140	156	10	12	0	178	1318
až	směr 2	1360	174	5	16	1	196	1556
17:00	celkem	2500	330	15	28	1	374	2874

TABULKA P03 - 3B

STANOVIŠTĚ P03 - SIL. 477 (JAMNICKÁ, MOST PŘES MORÁVKU)

INTENZITA DOPRAVY V 15' INTERVALECH

JÍZDY VŠECH VOZIDEL

Dopolední špička je od 07:45 do 08:00 hodin - 201 vozidel.

Odpolední špička je od 14:15 do 14:30 hodin - 230 vozidel.

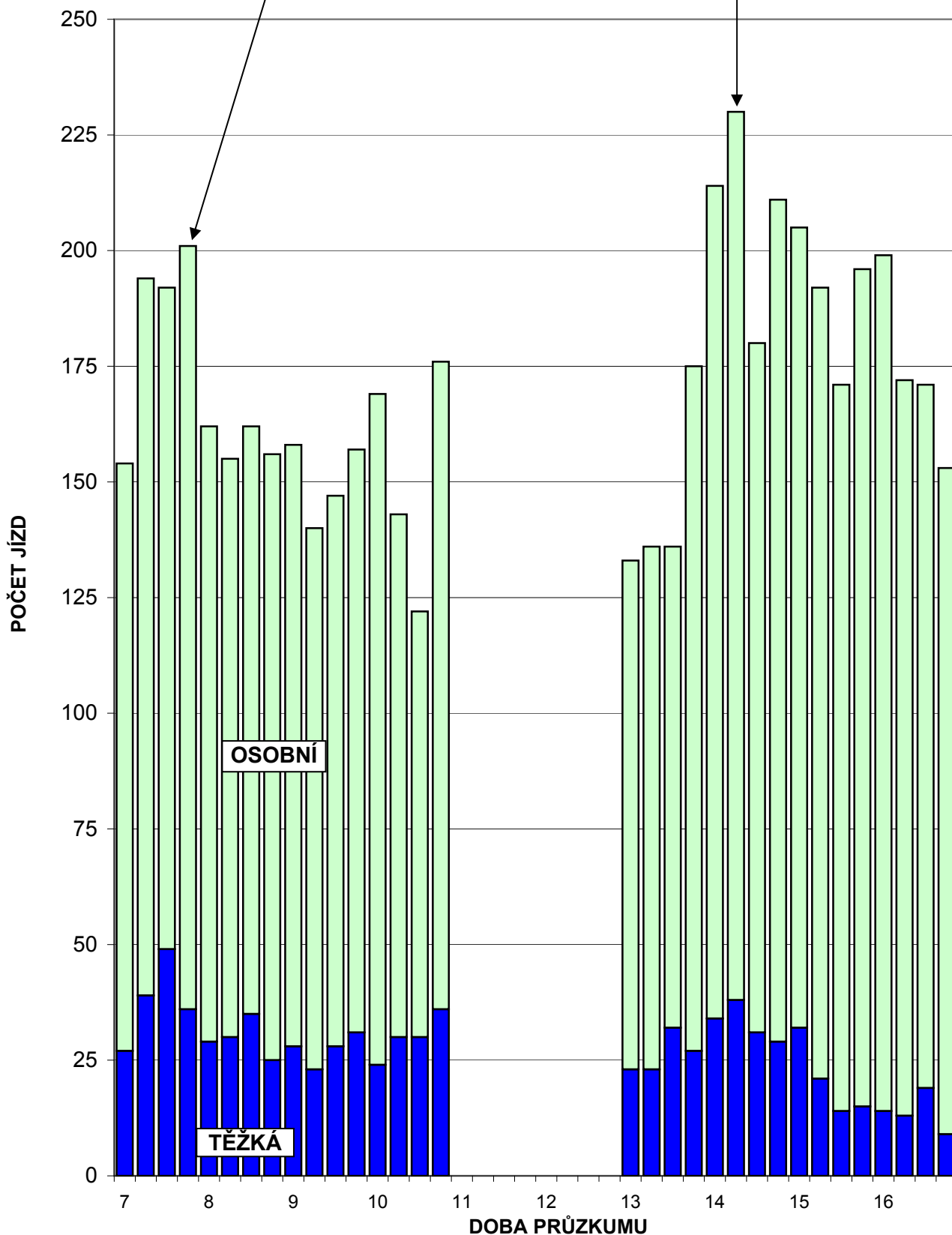

TABULKA P03 - 4

STANOVIŠTĚ P03 - SIL. 477 (JAMNICKÁ, MOST PŘES MORÁVKU)

INTENZITA DOPRAVY V HODINOVÝCH INTERVALECH

DOBA 7:00 AŽ 11:00 HOD.

ČAS	SMĚR	OSOBNÍ AUTOMOBILY	TĚŽKÁ VOZIDLA					CELKEM
			Nákladní	Kamiony	Autobusy	Traktory	suma	
7:00	směr 1	354	57	1	4	0	62	416
až	směr 2	236	79	4	4	2	89	325
8:00	celkem	590	136	5	8	2	151	741
7:15	směr 1	369	61	1	5	0	67	436
až	směr 2	227	78	4	3	1	86	313
8:15	celkem	596	139	5	8	1	153	749
7:30	směr 1	337	61	1	4	0	66	403
až	směr 2	229	71	4	2	1	78	307
8:30	celkem	566	132	5	6	1	144	710
7:45	směr 1	321	56	1	3	0	60	381
až	směr 2	229	65	2	2	1	70	299
8:45	celkem	550	121	3	5	1	130	680
8:00	směr 1	296	61	1	3	0	65	361
až	směr 2	220	51	1	1	1	54	274
9:00	celkem	516	112	2	4	1	119	635
8:15	směr 1	276	66	3	2	0	71	347
až	směr 2	237	44	1	1	1	47	284
9:15	celkem	513	110	4	3	1	118	631
8:30	směr 1	271	56	3	1	0	60	331
až	směr 2	234	48	0	2	1	51	285
9:30	celkem	505	104	3	3	1	111	616
8:45	směr 1	255	48	4	1	0	53	308
až	směr 2	242	49	0	2	0	51	293
9:45	celkem	497	97	4	3	0	104	601
9:00	směr 1	250	41	6	1	0	48	298
až	směr 2	242	60	0	2	0	62	304
10:00	celkem	492	101	6	3	0	110	602
9:15	směr 1	251	35	4	1	0	40	291
až	směr 2	256	64	0	2	0	66	322
10:15	celkem	507	99	4	3	0	106	613
9:30	směr 1	242	38	3	1	1	43	285
až	směr 2	261	67	2	1	0	70	331
10:30	celkem	503	105	5	2	1	113	616
9:45	směr 1	244	39	3	2	1	45	289
až	směr 2	232	66	3	1	0	70	302
10:45	celkem	476	105	6	3	1	115	591
10:00	směr 1	233	51	1	2	1	55	288
až	směr 2	257	60	4	1	0	65	322
11:00	celkem	490	111	5	3	1	120	610

TABULKA P03 - 5A

STANOVIŠTĚ P03 - SIL. 477 (JAMNICKÁ, MOST PŘES MORÁVKU)

INTENZITA DOPRAVY V HODINOVÝCH INTERVALECH

DOBA 13:00 AŽ 17:00 HOD.

ČAS	SMĚR	OSOBNÍ AUTOMOBILY	TĚŽKÁ VOZIDLA					CELKEM
			Nákladní	Kamiony	Autobusy	Traktory	suma	
13:00	směr 1	216	49	3	3	0	55	271
až	směr 2	259	46	0	4	0	50	309
14:00	celkem	475	95	3	7	0	105	580
13:15	směr 1	257	56	1	4	0	61	318
až	směr 2	288	49	2	4	0	55	343
14:15	celkem	545	105	3	8	0	116	661
13:30	směr 1	303	53	1	3	0	57	360
až	směr 2	321	65	3	6	0	74	395
14:30	celkem	624	118	4	9	0	131	755
13:45	směr 1	328	48	0	5	0	53	381
až	směr 2	341	68	3	6	0	77	418
14:45	celkem	669	116	3	11	0	130	799
14:00	směr 1	339	48	1	4	0	53	392
až	směr 2	364	70	4	5	0	79	443
15:00	celkem	703	118	5	9	0	132	835
14:15	směr 1	322	50	2	3	0	55	377
až	směr 2	374	64	3	7	1	75	449
15:15	celkem	696	114	5	10	1	130	826
14:30	směr 1	288	47	4	3	0	54	342
až	směr 2	387	51	2	5	1	59	446
15:30	celkem	675	98	6	8	1	113	788
14:45	směr 1	287	43	5	2	0	50	337
až	směr 2	396	39	2	4	1	46	442
15:45	celkem	683	82	7	6	1	96	779
15:00	směr 1	296	36	4	2	0	42	338
až	směr 2	386	34	1	4	1	40	426
16:00	celkem	682	70	5	6	1	82	764
15:15	směr 1	297	23	3	2	0	28	325
až	směr 2	397	33	0	3	0	36	433
16:15	celkem	694	56	3	5	0	64	758
15:30	směr 1	303	22	2	3	0	27	330
až	směr 2	379	26	0	3	0	29	408
16:30	celkem	682	48	2	6	0	56	738
15:45	směr 1	309	25	2	3	0	30	339
až	směr 2	368	28	0	3	0	31	399
16:45	celkem	677	53	2	6	0	61	738
16:00	směr 1	289	23	2	3	0	28	317
až	směr 2	351	24	0	3	0	27	378
17:00	celkem	640	47	2	6	0	55	695

TABULKA P03 - 5B

STANOVIŠTĚ P03 - SIL. 477 (JAMNICKÁ, MOST PŘES MORÁVKU)

INTENZITA DOPRAVY V HODINOVÝCH INTERVALECH

JÍZDY VŠECH VOZIDEL

Dopolední špička je od 07:15 do 08:15 hodin - 749 vozidel.

Odpolední špička je od 14:00 do 15:00 hodin - 835 vozidel.

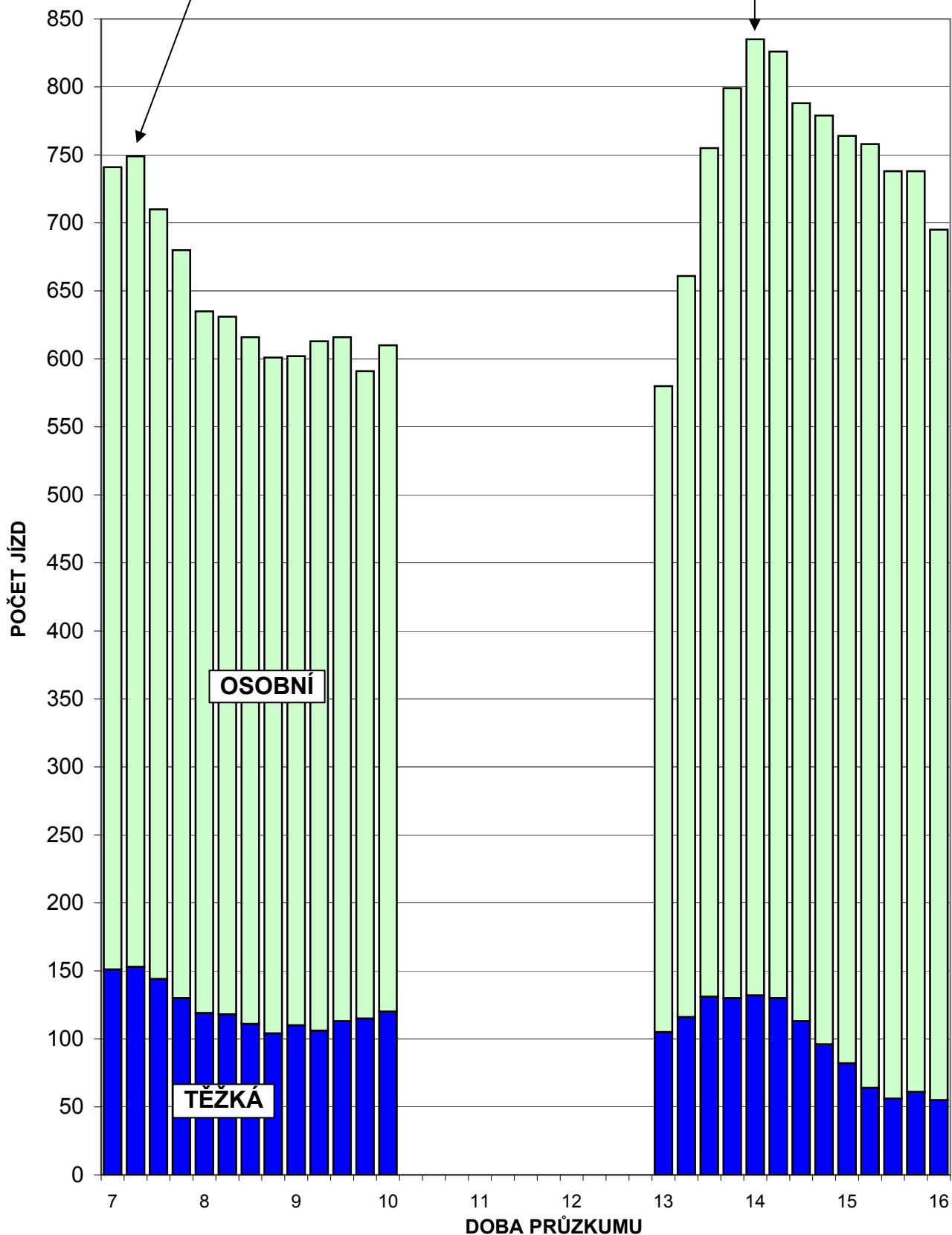

TABULKA P03 - 6

SITUACE

P04

MK (Sviadnov, most přes Ostravici)



LEGENDA:

 označení stanoviště

TABULKA P04 - 1

STANOVIŠTĚ P04 - SVIADNOV (MOST PŘES OSTRAVICI)

INTENZITA DOPRAVY VE VYBRANÝCH INTERVALECH

ČAS	SMĚR	OSOBNÍ AUTOMOBILY	TĚŽKÁ VOZIDLA					CELKEM
			Nákladní	Kamiony	Autobusy	Traktory	suma	
DOPOLEDNÍ ŠPIČKOVÁ HODINA								
8:15	směr 1	83	24	5	1	1	31	114
až	směr 2	63	24	8	0	1	33	96
9:15	celkem	146	48	13	1	2	64	210
ODPOLEDNÍ ŠPIČKOVÁ HODINA								
14:00	směr 1	158	14	2	15	0	31	189
až	směr 2	115	18	1	11	0	30	145
15:00	celkem	273	32	3	26	0	61	334

CELODENNÍ PRŮZKUM V DÉLCE 8 HOD. (7 - 11, 13 - 17)

ČAS	SMĚR	OSOBNÍ AUTOMOBILY	TĚŽKÁ VOZIDLA					CELKEM
			Nákladní	Kamiony	Autobusy	Traktory	suma	
7:00	směr 1	755	147	33	52	2	234	989
AŽ	směr 2	651	146	32	48	1	227	878
17:00	celkem	1 406	293	65	100	3	461	1 867

PŘEPOČET NA 24 HODIN

	OSOBNÍ AUTOMOBILY	TĚŽKÁ VOZIDLA					CELKEM
		Nákladní	Kamiony	Autobusy	Traktory	Suma	
KOEF. 24 / 8	1,738	1,782	2,248	1,513	1,313	1,785	1,750
SMĚR 1	1 312	262	74	79	3	418	1 731
SMĚR 2	1 131	260	72	73	1	405	1 537
CELKEM	2 443	522	146	152	4	823	3 266

INTENZITA DOPRAVY V 15' INTERVALECH

DOBA 7 - 11 HOD.

ČAS	SMĚR	OSOBNÍ AUTOMOBILY	TĚŽKÁ VOZIDLA					CELKEM
			Nákladní	Kamiony	Autobusy	Traktory	suma	
7:00	směr 1	11	6	3	0	0	9	20
až	směr 2	25	7	0	0	0	7	32
7:15	celkem	36	13	3	0	0	16	52
7:15	směr 1	21	6	1	1	0	8	29
až	směr 2	13	9	0	1	0	10	23
7:30	celkem	34	15	1	2	0	18	52
7:30	směr 1	24	7	2	0	0	9	33
až	směr 2	16	9	0	1	0	10	26
7:45	celkem	40	16	2	1	0	19	59
7:45	směr 1	16	4	4	0	0	8	24
až	směr 2	12	5	2	1	0	8	20
8:00	celkem	28	9	6	1	0	16	44
8:00	směr 1	24	4	1	0	0	5	29
až	směr 2	10	3	0	0	0	3	13
8:15	celkem	34	7	1	0	0	8	42
8:15	směr 1	15	6	1	0	0	7	22
až	směr 2	11	7	1	0	1	9	20
8:30	celkem	26	13	2	0	1	16	42
8:30	směr 1	24	5	2	0	1	8	32
až	směr 2	22	7	2	0	0	9	31
8:45	celkem	46	12	4	0	1	17	63
8:45	směr 1	27	5	2	1	0	8	35
až	směr 2	15	3	2	0	0	5	20
9:00	celkem	42	8	4	1	0	13	55
9:00	směr 1	17	8	0	0	0	8	25
až	směr 2	15	7	3	0	0	10	25
9:15	celkem	32	15	3	0	0	18	50
9:15	směr 1	14	5	1	0	0	6	20
až	směr 2	13	6	1	1	0	8	21
9:30	celkem	27	11	2	1	0	14	41
9:30	směr 1	16	9	0	0	1	10	26
až	směr 2	11	6	1	0	0	7	18
9:45	celkem	27	15	1	0	1	17	44
9:45	směr 1	10	4	1	1	0	6	16
až	směr 2	18	4	1	0	0	5	23
10:00	celkem	28	8	2	1	0	11	39
10:00	směr 1	21	6	3	0	0	9	30
až	směr 2	15	4	1	0	0	5	20
10:15	celkem	36	10	4	0	0	14	50
10:15	směr 1	9	4	1	0	0	5	14
až	směr 2	21	5	1	1	0	7	28
10:30	celkem	30	9	2	1	0	12	42
10:30	směr 1	19	6	1	0	0	7	26
až	směr 2	8	3	1	0	0	4	12
10:45	celkem	27	9	2	0	0	11	38
10:45	směr 1	21	4	0	1	0	5	26
až	směr 2	26	3	2	0	0	5	31
11:00	celkem	47	7	2	1	0	10	57
7:00	směr 1	289	89	23	4	2	118	407
až	směr 2	251	88	18	5	1	112	363
11:00	celkem	540	177	41	9	3	230	770

INTENZITA DOPRAVY V 15' INTERVALECH

DOBA 13 - 17 HOD.

ČAS	SMĚR	OSOBNÍ AUTOMOBILY	TĚŽKÁ VOZIDLA					CELKEM
			Nákladní	Kamiony	Autobusy	Traktory	suma	
13:00	směr 1	22	5	2	1	0	8	30
až	směr 2	32	9	1	5	0	15	47
13:15	celkem	54	14	3	6	0	23	77
13:15	směr 1	18	3	0	4	0	7	25
až	směr 2	18	3	1	1	0	5	23
13:30	celkem	36	6	1	5	0	12	48
13:30	směr 1	22	2	1	1	0	4	26
až	směr 2	20	6	2	6	0	14	34
13:45	celkem	42	8	3	7	0	18	60
13:45	směr 1	22	5	1	3	0	9	31
až	směr 2	19	5	1	1	0	7	26
14:00	celkem	41	10	2	4	0	16	57
14:00	směr 1	49	6	0	1	0	7	56
až	směr 2	47	8	0	4	0	12	59
14:15	celkem	96	14	0	5	0	19	115
14:15	směr 1	30	3	0	8	0	11	41
až	směr 2	23	0	0	2	0	2	25
14:30	celkem	53	3	0	10	0	13	66
14:30	směr 1	53	2	2	3	0	7	60
až	směr 2	21	7	1	4	0	12	33
14:45	celkem	74	9	3	7	0	19	93
14:45	směr 1	26	3	0	3	0	6	32
až	směr 2	24	3	0	1	0	4	28
15:00	celkem	50	6	0	4	0	10	60
15:00	směr 1	31	4	1	0	0	5	36
až	směr 2	24	3	2	4	0	9	33
15:15	celkem	55	7	3	4	0	14	69
15:15	směr 1	34	2	0	6	0	8	42
až	směr 2	23	2	2	2	0	6	29
15:30	celkem	57	4	2	8	0	14	71
15:30	směr 1	26	3	0	2	0	5	31
až	směr 2	23	4	0	1	0	5	28
15:45	celkem	49	7	0	3	0	10	59
15:45	směr 1	31	10	1	4	0	15	46
až	směr 2	26	1	1	2	0	4	30
16:00	celkem	57	11	2	6	0	19	76
16:00	směr 1	30	2	2	1	0	5	35
až	směr 2	29	2	0	3	0	5	34
16:15	celkem	59	4	2	4	0	10	69
16:15	směr 1	22	0	0	6	0	6	28
až	směr 2	22	3	1	2	0	6	28
16:30	celkem	44	3	1	8	0	12	56
16:30	směr 1	28	3	0	2	0	5	33
až	směr 2	24	0	1	4	0	5	29
16:45	celkem	52	3	1	6	0	10	62
16:45	směr 1	22	5	0	3	0	8	30
až	směr 2	25	2	1	1	0	4	29
17:00	celkem	47	7	1	4	0	12	59
13:00	směr 1	466	58	10	48	0	116	582
až	směr 2	400	58	14	43	0	115	515
17:00	celkem	866	116	24	91	0	231	1097

STANOVIŠTĚ P04 - SVIADNOV (MOST PŘES OSTRAVICI)

INTENZITA DOPRAVY V 15' INTERVALECH

JÍZDY VŠECH VOZIDEL

Dopolední špička je od 08:30 do 08:45 hodin - 63 vozidel.

Odpolední špička je od 14:00 do 14:15 hodin - 115 vozidel.

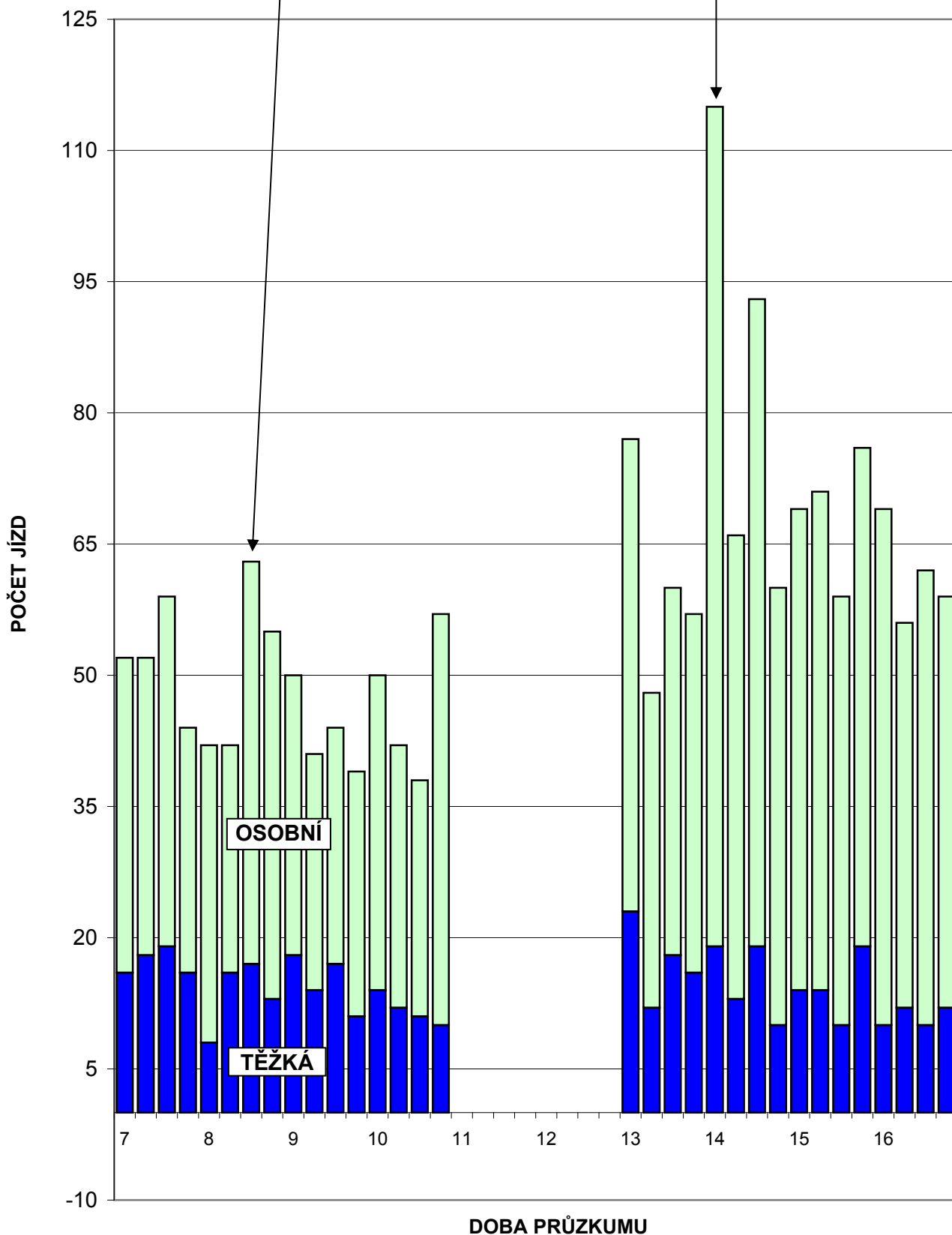

TABULKA P04 - 4

STANOVIŠTĚ P04 - SVIADNOV (MOST PŘES OSTRAVICI)

INTENZITA DOPRAVY V HODINOVÝCH INTERVALECH

DOBA 7:00 AŽ 11:00 HOD.

ČAS	SMĚR	OSOBNÍ AUTOMOBILY	TĚŽKÁ VOZIDLA					CELKEM
			Nákladní	Kamiony	Autobusy	Traktory	suma	
7:00	směr 1	72	23	10	1	0	34	106
až	směr 2	66	30	2	3	0	35	101
8:00	celkem	138	53	12	4	0	69	207
7:15	směr 1	85	21	8	1	0	30	115
až	směr 2	51	26	2	3	0	31	82
8:15	celkem	136	47	10	4	0	61	197
7:30	směr 1	79	21	8	0	0	29	108
až	směr 2	49	24	3	2	1	30	79
8:30	celkem	128	45	11	2	1	59	187
7:45	směr 1	79	19	8	0	1	28	107
až	směr 2	55	22	5	1	1	29	84
8:45	celkem	134	41	13	1	2	57	191
8:00	směr 1	90	20	6	1	1	28	118
až	směr 2	58	20	5	0	1	26	84
9:00	celkem	148	40	11	1	2	54	202
8:15	směr 1	83	24	5	1	1	31	114
až	směr 2	63	24	8	0	1	33	96
9:15	celkem	146	48	13	1	2	64	210
8:30	směr 1	82	23	5	1	1	30	112
až	směr 2	65	23	8	1	0	32	97
9:30	celkem	147	46	13	2	1	62	209
8:45	směr 1	74	27	3	1	1	32	106
až	směr 2	54	22	7	1	0	30	84
9:45	celkem	128	49	10	2	1	62	190
9:00	směr 1	57	26	2	1	1	30	87
až	směr 2	57	23	6	1	0	30	87
10:00	celkem	114	49	8	2	1	60	174
9:15	směr 1	61	24	5	1	1	31	92
až	směr 2	57	20	4	1	0	25	82
10:15	celkem	118	44	9	2	1	56	174
9:30	směr 1	56	23	5	1	1	30	86
až	směr 2	65	19	4	1	0	24	89
10:30	celkem	121	42	9	2	1	54	175
9:45	směr 1	59	20	6	1	0	27	86
až	směr 2	62	16	4	1	0	21	83
10:45	celkem	121	36	10	2	0	48	169
10:00	směr 1	70	20	5	1	0	26	96
až	směr 2	70	15	5	1	0	21	91
11:00	celkem	140	35	10	2	0	47	187

STANOVIŠTĚ P04 - SVIADNOV (MOST PŘES OSTRAVICI)

INTENZITA DOPRAVY V HODINOVÝCH INTERVALECH

DOBA 13:00 AŽ 17:00 HOD.

ČAS	SMĚR	OSOBNÍ AUTOMOBILY	TĚŽKÁ VOZIDLA					CELKEM
			Nákladní	Kamiony	Autobusy	Traktory	suma	
13:00	směr 1	84	15	4	9	0	28	112
až	směr 2	89	23	5	13	0	41	130
14:00	celkem	173	38	9	22	0	69	242
13:15	směr 1	111	16	2	9	0	27	138
až	směr 2	104	22	4	12	0	38	142
14:15	celkem	215	38	6	21	0	65	280
13:30	směr 1	123	16	2	13	0	31	154
až	směr 2	109	19	3	13	0	35	144
14:30	celkem	232	35	5	26	0	66	298
13:45	směr 1	154	16	3	15	0	34	188
až	směr 2	110	20	2	11	0	33	143
14:45	celkem	264	36	5	26	0	67	331
14:00	směr 1	158	14	2	15	0	31	189
až	směr 2	115	18	1	11	0	30	145
15:00	celkem	273	32	3	26	0	61	334
14:15	směr 1	140	12	3	14	0	29	169
až	směr 2	92	13	3	11	0	27	119
15:15	celkem	232	25	6	25	0	56	288
14:30	směr 1	144	11	3	12	0	26	170
až	směr 2	92	15	5	11	0	31	123
15:30	celkem	236	26	8	23	0	57	293
14:45	směr 1	117	12	1	11	0	24	141
až	směr 2	94	12	4	8	0	24	118
15:45	celkem	211	24	5	19	0	48	259
15:00	směr 1	122	19	2	12	0	33	155
až	směr 2	96	10	5	9	0	24	120
16:00	celkem	218	29	7	21	0	57	275
15:15	směr 1	121	17	3	13	0	33	154
až	směr 2	101	9	3	8	0	20	121
16:15	celkem	222	26	6	21	0	53	275
15:30	směr 1	109	15	3	13	0	31	140
až	směr 2	100	10	2	8	0	20	120
16:30	celkem	209	25	5	21	0	51	260
15:45	směr 1	111	15	3	13	0	31	142
až	směr 2	101	6	3	11	0	20	121
16:45	celkem	212	21	6	24	0	51	263
16:00	směr 1	102	10	2	12	0	24	126
až	směr 2	100	7	3	10	0	20	120
17:00	celkem	202	17	5	22	0	44	246

STANOVIŠTĚ P04 - SVIADNOV (MOST PŘES OSTRAVICI)
INTENZITA DOPRAVY V HODINOVÝCH INTERVALECH
JÍZDY VŠECH VOZIDEL

Dopolední špička je od 8:15 do 9:15 hodin - 210 vozidel.

Odpolední špička je od 14:00 do 15:00 hodin - 334 vozidel.

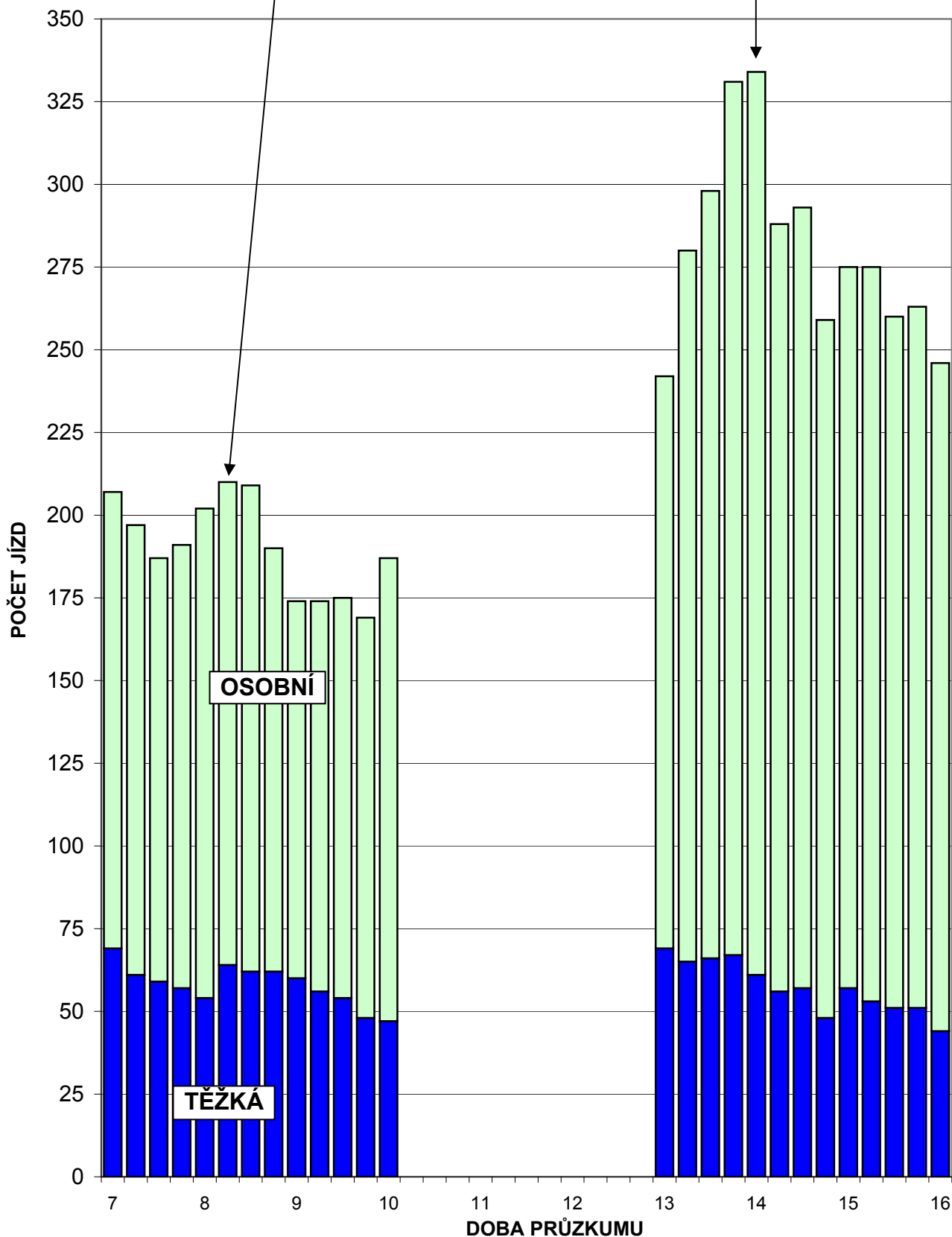

TABULKA P04 - 6

SITUACE

P05

Okružní křižovatka Tesco
sil. 56 (rameno od Ostravy)

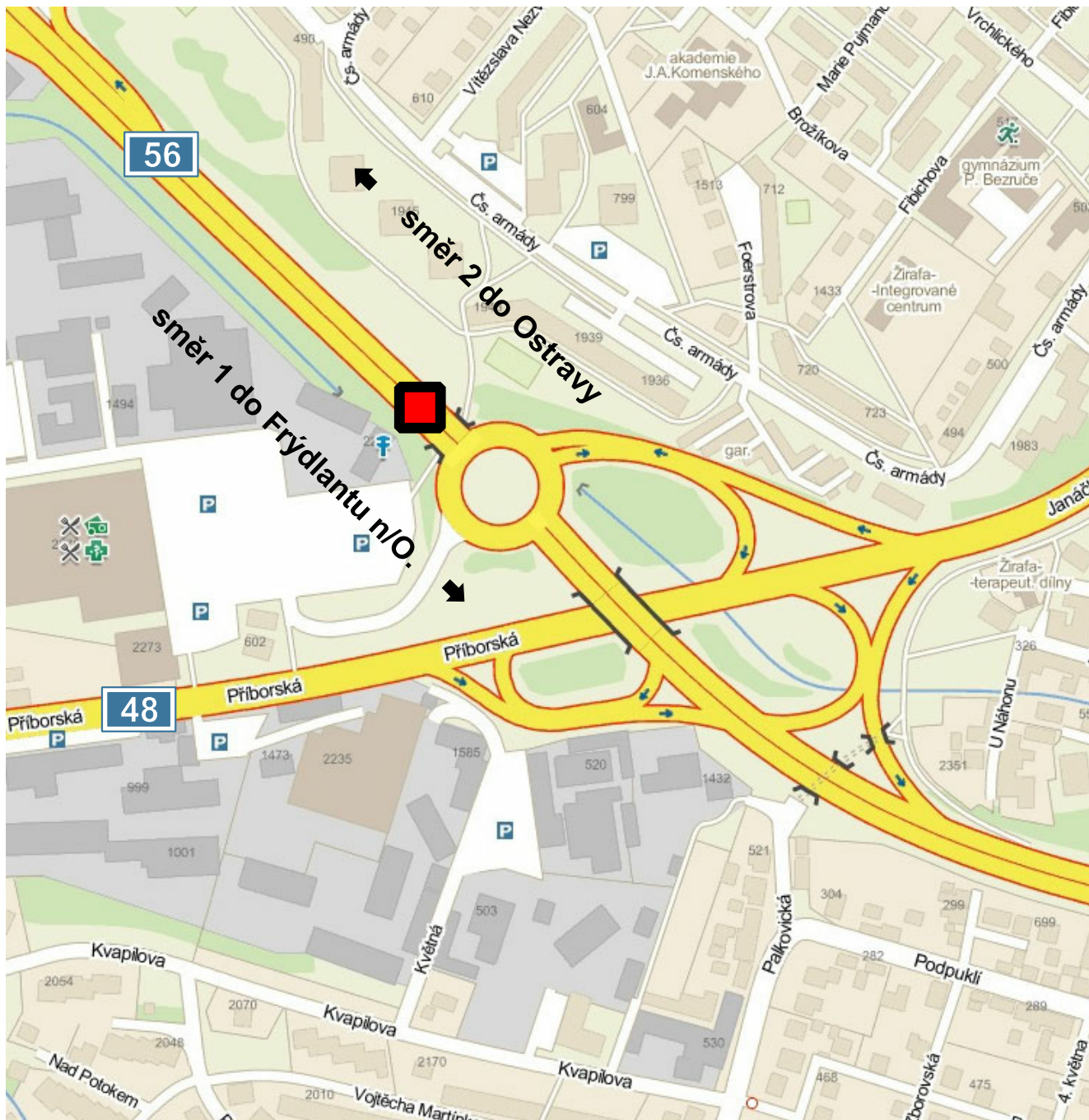

LEGENDA:

 označení stanoviště

TABULKA P05 - 1

STANOVIŠTĚ P05 - OKRUŽNÍ KŘÍŽOVATKA TESCO, SIL. 56 (RAMENO OD OSTRAVY)

INTENZITA DOPRAVY VE VYBRANÝCH INTERVALECH

ČAS	SMĚR	OSOBNÍ AUTOMOBILY	TĚŽKÁ VOZIDLA					CELKEM
			Nákladní	Kamiony	Autobusy	Traktory	suma	
DOPOLEDNÍ ŠPIČKOVÁ HODINA								
7:30	směr 1	631	216	42	4	0	262	893
až	směr 2	1 049	184	52	7	1	244	1 293
8:30	celkem	1 680	400	94	11	1	506	2 186
ODPOLEDNÍ ŠPIČKOVÁ HODINA								
15:00	směr 1	1 112	114	42	0	0	156	1 268
až	směr 2	914	130	48	3	0	181	1 095
16:00	celkem	2 026	244	90	3	0	337	2 363

CELODENNÍ PRŮZKUM V DÉLCE 8 HOD. (7 - 11, 13 - 17)

ČAS	SMĚR	OSOBNÍ AUTOMOBILY	TĚŽKÁ VOZIDLA					CELKEM
			Nákladní	Kamiony	Autobusy	Traktory	suma	
7:00	směr 1	6 234	1 214	351	19	2	1 586	7 820
AŽ	směr 2	6 594	1 238	421	32	3	1 694	8 288
17:00	celkem	12 828	2 452	772	51	5	3 280	16 108

PŘEPOČET NA 24 HODIN

	OSOBNÍ AUTOMOBILY	TĚŽKÁ VOZIDLA					CELKEM
		Nákladní	Kamiony	Autobusy	Traktory	Suma	
KOEF. 24 / 8	1,738	1,782	2,248	1,513	1,313	1,887	1,768
SMĚR 1	10 835	2 163	789	29	3	2 993	13 826
SMĚR 2	11 460	2 206	946	48	4	3 197	14 653
CELKEM	22 295	4 369	1 735	77	7	6 190	28 485

TABULKA P05 - 2

INTENZITA DOPRAVY V 15' INTERVALECH

DOBA 7 - 11 HOD.

ČAS	SMĚR	OSOBNÍ AUTOMOBILY	TĚŽKÁ VOZIDLA					CELKEM
			Nákladní	Kamiony	Autobusy	Traktory	suma	
7:00	směr 1	150	39	14	1	0	54	204
až	směr 2	233	37	19	0	0	56	289
7:15	celkem	383	76	33	1	0	110	493
7:15	směr 1	155	46	13	0	0	59	214
až	směr 2	264	42	20	1	0	63	327
7:30	celkem	419	88	33	1	0	122	541
7:30	směr 1	161	49	7	1	0	57	218
až	směr 2	314	45	14	1	1	61	375
7:45	celkem	475	94	21	2	1	118	593
7:45	směr 1	139	61	12	0	0	73	212
až	směr 2	258	55	10	2	0	67	325
8:00	celkem	397	116	22	2	0	140	537
8:00	směr 1	150	55	9	0	0	64	214
až	směr 2	230	45	13	2	0	60	290
8:15	celkem	380	100	22	2	0	124	504
8:15	směr 1	181	51	14	3	0	68	249
až	směr 2	247	39	15	2	0	56	303
8:30	celkem	428	90	29	5	0	124	552
8:30	směr 1	151	54	11	2	0	67	218
až	směr 2	230	41	15	0	0	56	286
8:45	celkem	381	95	26	2	0	123	504
8:45	směr 1	170	56	6	0	0	62	232
až	směr 2	212	59	12	4	0	75	287
9:00	celkem	382	115	18	4	0	137	519
9:00	směr 1	172	46	12	1	0	59	231
až	směr 2	247	42	15	0	0	57	304
9:15	celkem	419	88	27	1	0	116	535
9:15	směr 1	118	40	11	1	0	52	170
až	směr 2	162	27	15	2	0	44	206
9:30	celkem	280	67	26	3	0	96	376
9:30	směr 1	181	33	7	0	0	40	221
až	směr 2	183	38	21	3	0	62	245
9:45	celkem	364	71	28	3	0	102	466
9:45	směr 1	115	42	12	0	1	55	170
až	směr 2	150	32	18	2	0	52	202
10:00	celkem	265	74	30	2	1	107	372
10:00	směr 1	159	38	18	0	0	56	215
až	směr 2	167	42	18	1	0	61	228
10:15	celkem	326	80	36	1	0	117	443
10:15	směr 1	140	36	6	0	0	42	182
až	směr 2	145	37	10	0	1	48	193
10:30	celkem	285	73	16	0	1	90	375
10:30	směr 1	168	54	21	0	0	75	243
až	směr 2	170	51	12	1	0	64	234
10:45	celkem	338	105	33	1	0	139	477
10:45	směr 1	123	35	9	0	0	44	167
až	směr 2	138	27	7	0	0	34	172
11:00	celkem	261	62	16	0	0	78	339
7:00	směr 1	2433	735	182	9	1	927	3360
až	směr 2	3350	659	234	21	2	916	4266
11:00	celkem	5783	1394	416	30	3	1843	7626

INTENZITA DOPRAVY V 15' INTERVALECH

DOBA 13 - 17 HOD.

ČAS	SMĚR	OSOBNÍ AUTOMOBILY	TĚŽKÁ VOZIDLA					CELKEM
			Nákladní	Kamiony	Autobusy	Traktory	suma	
13:00	směr 1	169	48	18	1	0	67	236
až	směr 2	177	46	18	0	0	64	241
13:15	celkem	346	94	36	1	0	131	477
13:15	směr 1	190	37	18	3	0	58	248
až	směr 2	166	40	11	0	0	51	217
13:30	celkem	356	77	29	3	0	109	465
13:30	směr 1	195	26	8	2	0	36	231
až	směr 2	193	34	13	0	0	47	240
13:45	celkem	388	60	21	2	0	83	471
13:45	směr 1	220	31	8	1	0	40	260
až	směr 2	164	42	9	3	0	54	218
14:00	celkem	384	73	17	4	0	94	478
14:00	směr 1	203	35	11	0	0	46	249
až	směr 2	169	62	10	0	0	72	241
14:15	celkem	372	97	21	0	0	118	490
14:15	směr 1	280	31	8	0	0	39	319
až	směr 2	214	45	15	1	0	61	275
14:30	celkem	494	76	23	1	0	100	594
14:30	směr 1	273	34	5	1	0	40	313
až	směr 2	245	46	14	3	0	63	308
14:45	celkem	518	80	19	4	0	103	621
14:45	směr 1	180	24	12	0	0	36	216
až	směr 2	222	24	5	0	1	30	252
15:00	celkem	402	48	17	0	1	66	468
15:00	směr 1	272	34	11	0	0	45	317
až	směr 2	249	33	13	0	0	46	295
15:15	celkem	521	67	24	0	0	91	612
15:15	směr 1	259	31	10	0	0	41	300
až	směr 2	217	28	14	2	0	44	261
15:30	celkem	476	59	24	2	0	85	561
15:30	směr 1	311	28	15	0	0	43	354
až	směr 2	219	28	7	0	0	35	254
15:45	celkem	530	56	22	0	0	78	608
15:45	směr 1	270	21	6	0	0	27	297
až	směr 2	229	41	14	1	0	56	285
16:00	celkem	499	62	20	1	0	83	582
16:00	směr 1	215	38	11	1	0	50	265
až	směr 2	197	23	12	0	0	35	232
16:15	celkem	412	61	23	1	0	85	497
16:15	směr 1	269	19	8	0	1	28	297
až	směr 2	220	35	13	1	0	49	269
16:30	celkem	489	54	21	1	1	77	566
16:30	směr 1	251	24	13	1	0	38	289
až	směr 2	203	27	12	0	0	39	242
16:45	celkem	454	51	25	1	0	77	531
16:45	směr 1	244	18	7	0	0	25	269
až	směr 2	160	25	7	0	0	32	192
17:00	celkem	404	43	14	0	0	57	461
13:00	směr 1	3801	479	169	10	1	659	4460
až	směr 2	3244	579	187	11	1	778	4022
17:00	celkem	7045	1058	356	21	2	1437	8482

STANOVIŠTĚ P05 - OKRUŽNÍ KŘÍŽOVATKA TESCO, SIL. 56 (RAMENO OD OSTRAVY)

INTENZITA DOPRAVY V 15' INTERVALECH

JÍZDY VŠECH VOZIDEL

Dopolední špička je od 07:30 do 07:45 hodin - 593 vozidel.

Odpolední špička je od 14:30 do 14:45 hodin - 621 vozidel.

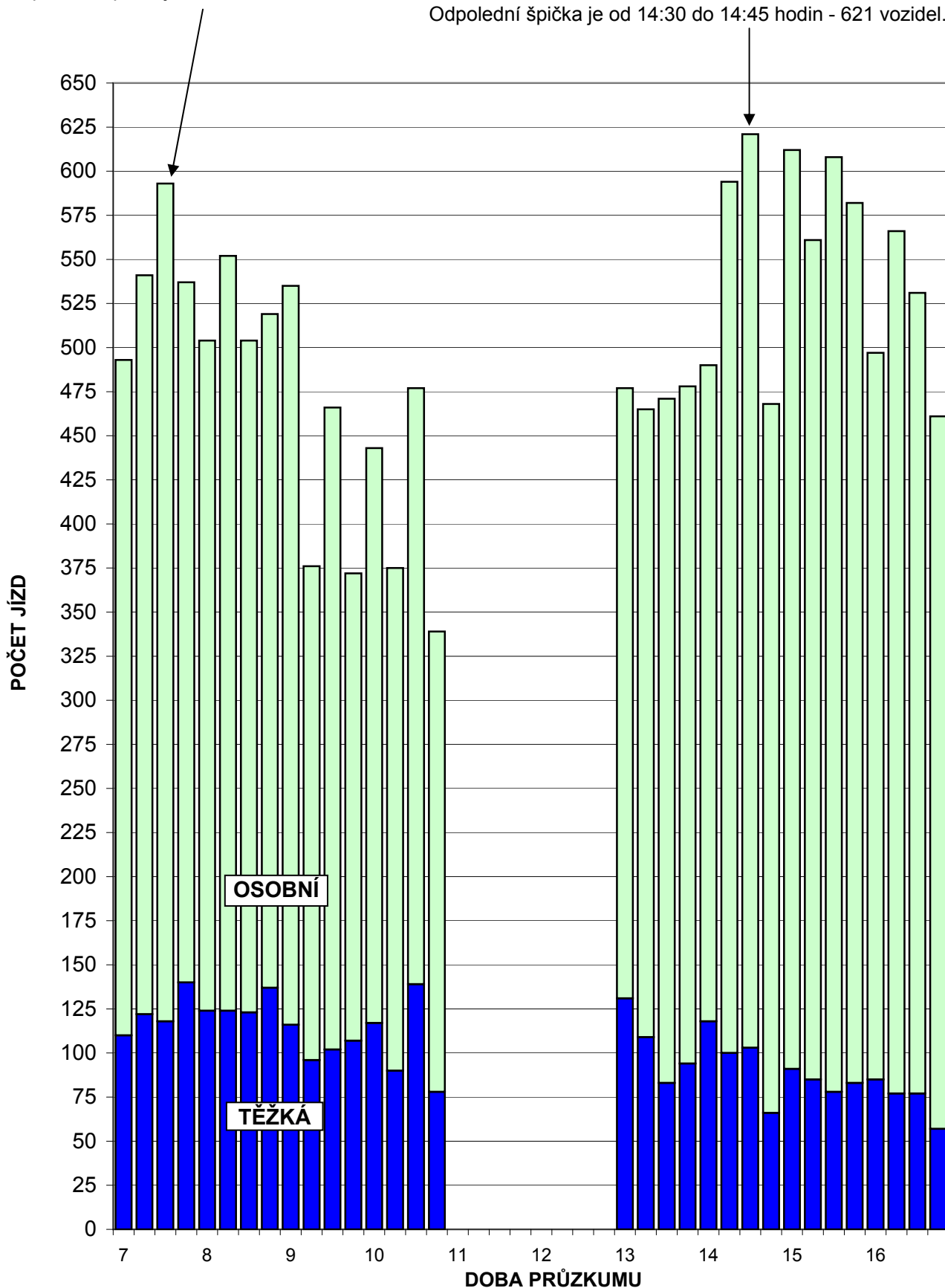

TABULKA P05 - 4

STANOVIŠTĚ P05 - OKRUŽNÍ KŘÍŽOVATKA TESCO, SIL. 56 (RAMENO OD OSTRAVY)

INTENZITA DOPRAVY V HODINOVÝCH INTERVALECH

DOBA 7:00 AŽ 11:00 HOD.

ČAS	SMĚR	OSOBNÍ AUTOMOBILY	TĚŽKÁ VOZIDLA					CELKEM
			Nákladní	Kamiony	Autobusy	Traktory	suma	
7:00	směr 1	605	195	46	2	0	243	848
až	směr 2	1069	179	63	4	1	247	1316
8:00	celkem	1674	374	109	6	1	490	2164
7:15	směr 1	605	211	41	1	0	253	858
až	směr 2	1066	187	57	6	1	251	1317
8:15	celkem	1671	398	98	7	1	504	2175
7:30	směr 1	631	216	42	4	0	262	893
až	směr 2	1049	184	52	7	1	244	1293
8:30	celkem	1680	400	94	11	1	506	2186
7:45	směr 1	621	221	46	5	0	272	893
až	směr 2	965	180	53	6	0	239	1204
8:45	celkem	1586	401	99	11	0	511	2097
8:00	směr 1	652	216	40	5	0	261	913
až	směr 2	919	184	55	8	0	247	1166
9:00	celkem	1571	400	95	13	0	508	2079
8:15	směr 1	674	207	43	6	0	256	930
až	směr 2	936	181	57	6	0	244	1180
9:15	celkem	1610	388	100	12	0	500	2110
8:30	směr 1	611	196	40	4	0	240	851
až	směr 2	851	169	57	6	0	232	1083
9:30	celkem	1462	365	97	10	0	472	1934
8:45	směr 1	641	175	36	2	0	213	854
až	směr 2	804	166	63	9	0	238	1042
9:45	celkem	1445	341	99	11	0	451	1896
9:00	směr 1	586	161	42	2	1	206	792
až	směr 2	742	139	69	7	0	215	957
10:00	celkem	1328	300	111	9	1	421	1749
9:15	směr 1	573	153	48	1	1	203	776
až	směr 2	662	139	72	8	0	219	881
10:15	celkem	1235	292	120	9	1	422	1657
9:30	směr 1	595	149	43	0	1	193	788
až	směr 2	645	149	67	6	1	223	868
10:30	celkem	1240	298	110	6	2	416	1656
9:45	směr 1	582	170	57	0	1	228	810
až	směr 2	632	162	58	4	1	225	857
10:45	celkem	1214	332	115	4	2	453	1667
10:00	směr 1	590	163	54	0	0	217	807
až	směr 2	620	157	47	2	1	207	827
11:00	celkem	1210	320	101	2	1	424	1634

TABULKA P05 - 5A

STANOVIŠTĚ P05 - OKRUŽNÍ KŘÍŽOVATKA TESCO, SIL. 56 (RAMENO OD OSTRAVY)

INTENZITA DOPRAVY V HODINOVÝCH INTERVALECH

DOBA 13:00 AŽ 17:00 HOD.

ČAS	SMĚR	OSOBNÍ AUTOMOBILY	TĚŽKÁ VOZIDLA					CELKEM
			Nákladní	Kamiony	Autobusy	Traktory	suma	
13:00	směr 1	774	142	52	7	0	201	975
až	směr 2	700	162	51	3	0	216	916
14:00	celkem	1474	304	103	10	0	417	1891
13:15	směr 1	808	129	45	6	0	180	988
až	směr 2	692	178	43	3	0	224	916
14:15	celkem	1500	307	88	9	0	404	1904
13:30	směr 1	898	123	35	3	0	161	1059
až	směr 2	740	183	47	4	0	234	974
14:30	celkem	1638	306	82	7	0	395	2033
13:45	směr 1	976	131	32	2	0	165	1141
až	směr 2	792	195	48	7	0	250	1042
14:45	celkem	1768	326	80	9	0	415	2183
14:00	směr 1	936	124	36	1	0	161	1097
až	směr 2	850	177	44	4	1	226	1076
15:00	celkem	1786	301	80	5	1	387	2173
14:15	směr 1	1005	123	36	1	0	160	1165
až	směr 2	930	148	47	4	1	200	1130
15:15	celkem	1935	271	83	5	1	360	2295
14:30	směr 1	984	123	38	1	0	162	1146
až	směr 2	933	131	46	5	1	183	1116
15:30	celkem	1917	254	84	6	1	345	2262
14:45	směr 1	1022	117	48	0	0	165	1187
až	směr 2	907	113	39	2	1	155	1062
15:45	celkem	1929	230	87	2	1	320	2249
15:00	směr 1	1112	114	42	0	0	156	1268
až	směr 2	914	130	48	3	0	181	1095
16:00	celkem	2026	244	90	3	0	337	2363
15:15	směr 1	1055	118	42	1	0	161	1216
až	směr 2	862	120	47	3	0	170	1032
16:15	celkem	1917	238	89	4	0	331	2248
15:30	směr 1	1065	106	40	1	1	148	1213
až	směr 2	865	127	46	2	0	175	1040
16:30	celkem	1930	233	86	3	1	323	2253
15:45	směr 1	1005	102	38	2	1	143	1148
až	směr 2	849	126	51	2	0	179	1028
16:45	celkem	1854	228	89	4	1	322	2176
16:00	směr 1	979	99	39	2	1	141	1120
až	směr 2	780	110	44	1	0	155	935
17:00	celkem	1759	209	83	3	1	296	2055

TABULKA P05 - 5B

STANOVIŠTĚ P05 - OKRUŽNÍ KŘÍŽOVATKA TESCO, SIL. 56 (RAMENO OD OSTRAVY)

INTENZITA DOPRAVY V HODINOVÝCH INTERVALECH

JÍZDY VŠECH VOZIDEL

Dopolední špička je od 07:30 do 08:30 hodin - 2186 vozidel.

Odpolední špička je od 15:00 do 16:00 hodin - 2363 vozidel.

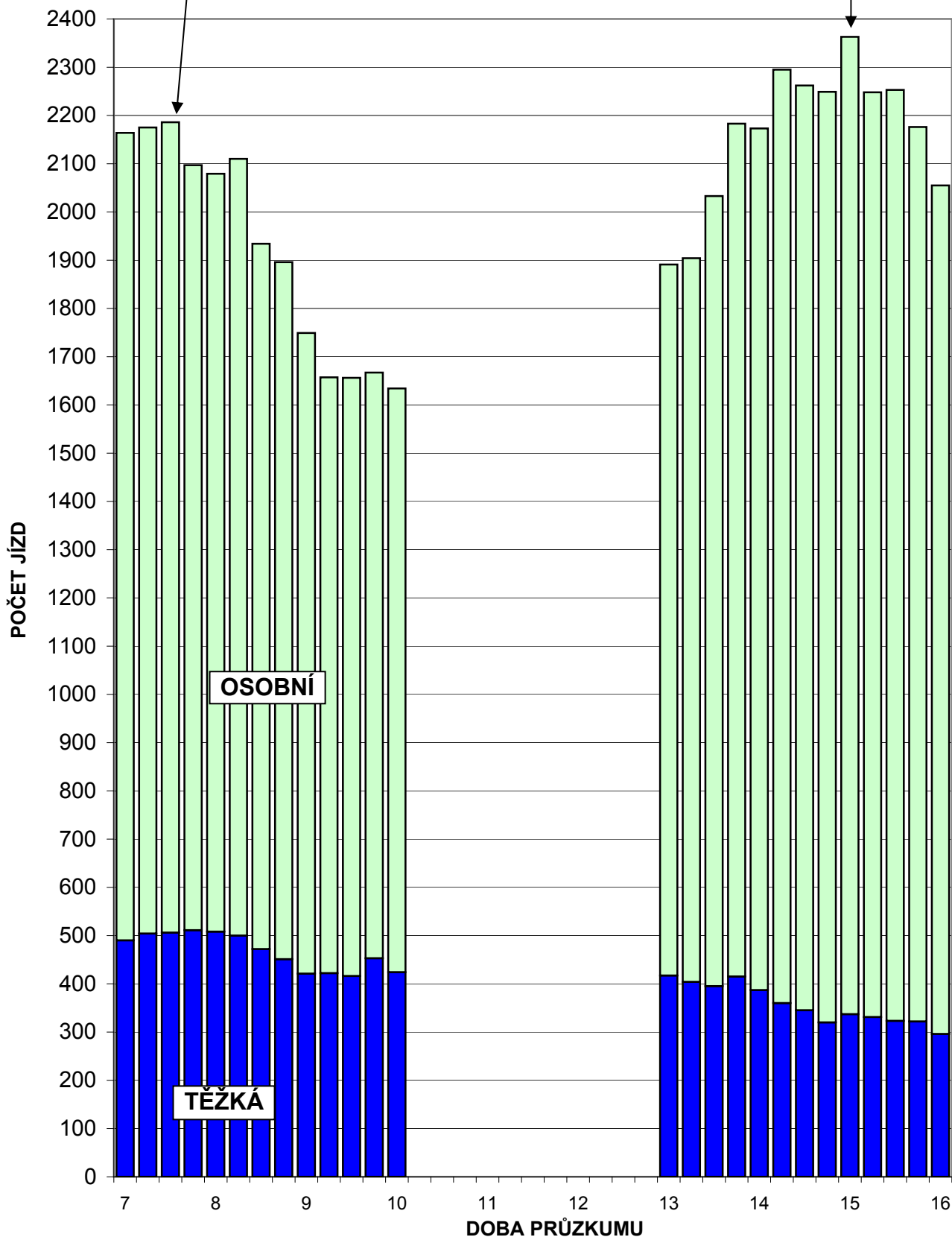

TABULKA P05 - 6

SITUACE

P06

Okružní křižovatka Tesco
MK (rameno od Tesca)

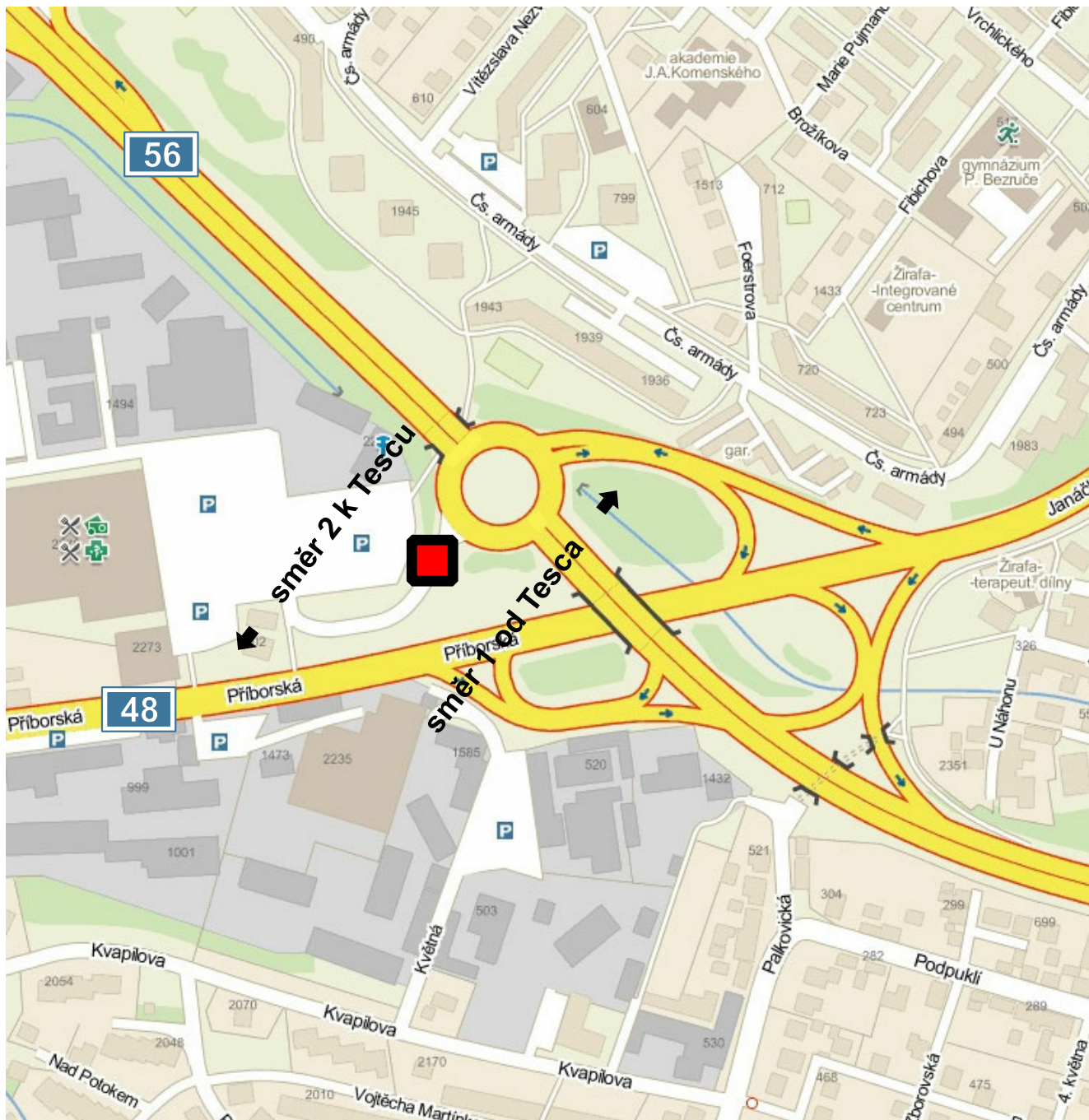

LEGENDA:

 označení stanoviště

TABULKA P06 - 1

STANOVIŠTĚ P06 - OKRUŽNÍ KŘÍŽOVATKA TESCO, MK (RAMENO OD TESCA)

INTENZITA DOPRAVY VE VYBRANÝCH INTERVALECH

ČAS	SMĚR	OSOBNÍ AUTOMOBILY	TĚŽKÁ VOZIDLA					CELKEM
			Nákladní	Kamiony	Autobusy	Traktory	suma	
DOPOLEDNÍ ŠPIČKOVÁ HODINA								
10:00	směr 1	221	18	7	3	0	28	249
až	směr 2	213	20	4	2	1	27	240
11:00	celkem	434	38	11	5	1	55	489
ODPOLEDNÍ ŠPIČKOVÁ HODINA								
15:30	směr 1	320	10	1	1	0	12	332
až	směr 2	320	13	2	3	0	18	338
16:30	celkem	640	23	3	4	0	30	670

CELODENNÍ PRŮZKUM V DÉLCE 8 HOD. (7 - 11, 13 - 17)

ČAS	SMĚR	OSOBNÍ AUTOMOBILY	TĚŽKÁ VOZIDLA					CELKEM
			Nákladní	Kamiony	Autobusy	Traktory	suma	
7:00	směr 1	1 706	159	20	21	1	201	1 907
AŽ	směr 2	1 772	133	11	19	4	167	1 939
17:00	celkem	3 478	292	31	40	5	368	3 846

PŘEPOČET NA 24 HODIN

	OSOBNÍ AUTOMOBILY	TĚŽKÁ VOZIDLA					CELKEM
		Nákladní	Kamiony	Autobusy	Traktory	Suma	
KOEF. 24 / 8	1,738	1,782	2,248	1,513	1,313	1,788	1,743
SMĚR 1	2 965	283	45	32	1	359	3 324
SMĚR 2	3 080	237	25	29	5	299	3 380
CELKEM	6 045	520	70	61	6	658	6 703

TABULKA P06 - 2

INTENZITA DOPRAVY V 15' INTERVALECH

DOBA 7 - 11 HOD.

ČAS	SMĚR	OSOBNÍ AUTOMOBILY	TĚŽKÁ VOZIDLA					CELKEM
			Nákladní	Kamiony	Autobusy	Traktory	suma	
7:00	směr 1	17	11	0	0	0	11	28
až	směr 2	25	2	0	0	0	2	27
7:15	celkem	42	13	0	0	0	13	55
7:15	směr 1	20	4	0	0	0	4	24
až	směr 2	35	5	0	0	0	5	40
7:30	celkem	55	9	0	0	0	9	64
7:30	směr 1	22	8	0	0	0	8	30
až	směr 2	30	4	0	0	0	4	34
7:45	celkem	52	12	0	0	0	12	64
7:45	směr 1	29	6	1	1	0	8	37
až	směr 2	35	9	1	1	0	11	46
8:00	celkem	64	15	2	2	0	19	83
8:00	směr 1	43	5	0	0	0	5	48
až	směr 2	46	2	1	1	0	4	50
8:15	celkem	89	7	1	1	0	9	98
8:15	směr 1	37	7	1	1	0	9	46
až	směr 2	46	6	0	2	0	8	54
8:30	celkem	83	13	1	3	0	17	100
8:30	směr 1	30	5	0	1	0	6	36
až	směr 2	32	3	0	1	0	4	36
8:45	celkem	62	8	0	2	0	10	72
8:45	směr 1	50	3	1	1	0	5	55
až	směr 2	49	8	0	0	0	8	57
9:00	celkem	99	11	1	1	0	13	112
9:00	směr 1	49	4	1	1	0	6	55
až	směr 2	51	3	0	0	0	3	54
9:15	celkem	100	7	1	1	0	9	109
9:15	směr 1	30	4	1	1	0	6	36
až	směr 2	58	6	0	1	0	7	65
9:30	celkem	88	10	1	2	0	13	101
9:30	směr 1	42	7	0	0	0	7	49
až	směr 2	52	3	0	0	1	4	56
9:45	celkem	94	10	0	0	1	11	105
9:45	směr 1	52	9	1	1	0	11	63
až	směr 2	50	3	0	1	0	4	54
10:00	celkem	102	12	1	2	0	15	117
10:00	směr 1	52	5	1	0	0	6	58
až	směr 2	59	6	0	0	1	7	66
10:15	celkem	111	11	1	0	1	13	124
10:15	směr 1	52	2	2	2	0	6	58
až	směr 2	53	3	2	1	0	6	59
10:30	celkem	105	5	4	3	0	12	117
10:30	směr 1	55	6	2	0	0	8	63
až	směr 2	50	2	2	0	0	4	54
10:45	celkem	105	8	4	0	0	12	117
10:45	směr 1	62	5	2	1	0	8	70
až	směr 2	51	9	0	1	0	10	61
11:00	celkem	113	14	2	2	0	18	131
7:00	směr 1	642	91	13	10	0	114	756
až	směr 2	722	74	6	9	2	91	813
11:00	celkem	1364	165	19	19	2	205	1569

TABULKA P06 - 3A

INTENZITA DOPRAVY V 15' INTERVALECH

DOBA 13 - 17 HOD.

ČAS	SMĚR	OSOBNÍ AUTOMOBILY	TĚŽKÁ VOZIDLA					CELKEM
			Nákladní	Kamiony	Autobusy	Traktory	suma	
13:00	směr 1	57	11	0	1	0	12	69
až	směr 2	57	10	1	0	0	11	68
13:15	celkem	114	21	1	1	0	23	137
13:15	směr 1	50	10	1	1	1	13	63
až	směr 2	48	3	0	1	0	4	52
13:30	celkem	98	13	1	2	1	17	115
13:30	směr 1	43	7	1	1	0	9	52
až	směr 2	35	2	1	0	1	4	39
13:45	celkem	78	9	2	1	1	13	91
13:45	směr 1	42	5	0	2	0	7	49
až	směr 2	40	3	0	1	0	4	44
14:00	celkem	82	8	0	3	0	11	93
14:00	směr 1	60	3	1	0	0	4	64
až	směr 2	60	3	0	0	0	3	63
14:15	celkem	120	6	1	0	0	7	127
14:15	směr 1	45	3	0	0	0	3	48
až	směr 2	77	3	0	1	0	4	81
14:30	celkem	122	6	0	1	0	7	129
14:30	směr 1	70	5	0	1	0	6	76
až	směr 2	72	7	0	0	0	7	79
14:45	celkem	142	12	0	1	0	13	155
14:45	směr 1	73	5	2	0	0	7	80
až	směr 2	66	4	0	1	0	5	71
15:00	celkem	139	9	2	1	0	12	151
15:00	směr 1	80	2	1	1	0	4	84
až	směr 2	80	5	0	0	0	5	85
15:15	celkem	160	7	1	1	0	9	169
15:15	směr 1	82	4	0	1	0	5	87
až	směr 2	65	1	1	1	0	3	68
15:30	celkem	147	5	1	2	0	8	155
15:30	směr 1	77	5	0	0	0	5	82
až	směr 2	75	3	0	0	0	3	78
15:45	celkem	152	8	0	0	0	8	160
15:45	směr 1	80	2	1	0	0	3	83
až	směr 2	75	5	1	1	0	7	82
16:00	celkem	155	7	2	1	0	10	165
16:00	směr 1	80	2	0	1	0	3	83
až	směr 2	85	4	0	0	0	4	89
16:15	celkem	165	6	0	1	0	7	172
16:15	směr 1	83	1	0	0	0	1	84
až	směr 2	85	1	1	2	0	4	89
16:30	celkem	168	2	1	2	0	5	173
16:30	směr 1	76	1	0	1	0	2	78
až	směr 2	60	1	0	0	1	2	62
16:45	celkem	136	2	0	1	1	4	140
16:45	směr 1	66	2	0	1	0	3	69
až	směr 2	70	4	0	2	0	6	76
17:00	celkem	136	6	0	3	0	9	145
13:00	směr 1	1064	68	7	11	1	87	1151
až	směr 2	1050	59	5	10	2	76	1126
17:00	celkem	2114	127	12	21	3	163	2277

STANOVIŠTĚ P06 - OKRUŽNÍ KŘÍŽOVATKA TESCO, MK (RAMENO OD TESCA)

INTENZITA DOPRAVY V 15' INTERVALECH

JÍZDY VŠECH VOZIDEL

Dopolední špička je od 10:45 do 11:00 hodin - 131 vozidel.

Odpolední špička je od 16:15 do 16:30 hodin - 173 vozidel.

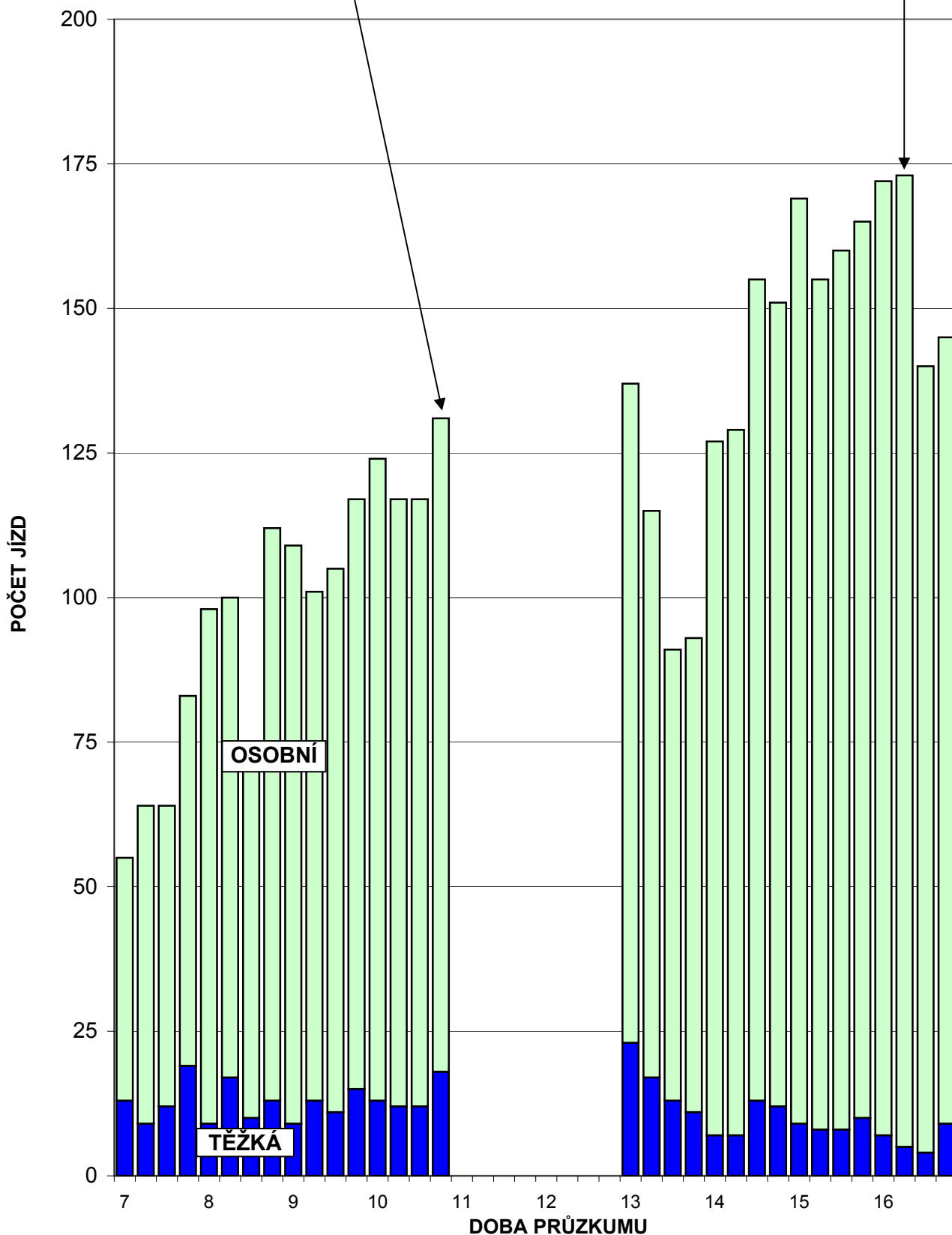

TABULKA P06 - 4

STANOVIŠTĚ P06 - OKRUŽNÍ KŘÍŽOVATKA TESCO, MK (RAMENO OD TESCA)

INTENZITA DOPRAVY V HODINOVÝCH INTERVALECH

DOBA 7:00 AŽ 11:00 HOD.

ČAS	SMĚR	OSOBNÍ AUTOMOBILY	TĚŽKÁ VOZIDLA					CELKEM
			Nákladní	Kamiony	Autobusy	Traktory	suma	
7:00	směr 1	88	29	1	1	0	31	119
až	směr 2	125	20	1	1	0	22	147
8:00	celkem	213	49	2	2	0	53	266
7:15	směr 1	114	23	1	1	0	25	139
až	směr 2	146	20	2	2	0	24	170
8:15	celkem	260	43	3	3	0	49	309
7:30	směr 1	131	26	2	2	0	30	161
až	směr 2	157	21	2	4	0	27	184
8:30	celkem	288	47	4	6	0	57	345
7:45	směr 1	139	23	2	3	0	28	167
až	směr 2	159	20	2	5	0	27	186
8:45	celkem	298	43	4	8	0	55	353
8:00	směr 1	160	20	2	3	0	25	185
až	směr 2	173	19	1	4	0	24	197
9:00	celkem	333	39	3	7	0	49	382
8:15	směr 1	166	19	3	4	0	26	192
až	směr 2	178	20	0	3	0	23	201
9:15	celkem	344	39	3	7	0	49	393
8:30	směr 1	159	16	3	4	0	23	182
až	směr 2	190	20	0	2	0	22	212
9:30	celkem	349	36	3	6	0	45	394
8:45	směr 1	171	18	3	3	0	24	195
až	směr 2	210	20	0	1	1	22	232
9:45	celkem	381	38	3	4	1	46	427
9:00	směr 1	173	24	3	3	0	30	203
až	směr 2	211	15	0	2	1	18	229
10:00	celkem	384	39	3	5	1	48	432
9:15	směr 1	176	25	3	2	0	30	206
až	směr 2	219	18	0	2	2	22	241
10:15	celkem	395	43	3	4	2	52	447
9:30	směr 1	198	23	4	3	0	30	228
až	směr 2	214	15	2	2	2	21	235
10:30	celkem	412	38	6	5	2	51	463
9:45	směr 1	211	22	6	3	0	31	242
až	směr 2	212	14	4	2	1	21	233
10:45	celkem	423	36	10	5	1	52	475
10:00	směr 1	221	18	7	3	0	28	249
až	směr 2	213	20	4	2	1	27	240
11:00	celkem	434	38	11	5	1	55	489

STANOVIŠTĚ P06 - OKRUŽNÍ KŘIŽOVATKA TESCO, MK (RAMENO OD TESCA)

INTENZITA DOPRAVY V HODINOVÝCH INTERVALECH

DOBA 13:00 AŽ 17:00 HOD.

ČAS	SMĚR	OSOBNÍ AUTOMOBILY	TĚŽKÁ VOZIDLA					CELKEM
			Nákladní	Kamiony	Autobusy	Traktory	suma	
13:00	směr 1	192	33	2	5	1	41	233
až	směr 2	180	18	2	2	1	23	203
14:00	celkem	372	51	4	7	2	64	436
13:15	směr 1	195	25	3	4	1	33	228
až	směr 2	183	11	1	2	1	15	198
14:15	celkem	378	36	4	6	2	48	426
13:30	směr 1	190	18	2	3	0	23	213
až	směr 2	212	11	1	2	1	15	227
14:30	celkem	402	29	3	5	1	38	440
13:45	směr 1	217	16	1	3	0	20	237
až	směr 2	249	16	0	2	0	18	267
14:45	celkem	466	32	1	5	0	38	504
14:00	směr 1	248	16	3	1	0	20	268
až	směr 2	275	17	0	2	0	19	294
15:00	celkem	523	33	3	3	0	39	562
14:15	směr 1	268	15	3	2	0	20	288
až	směr 2	295	19	0	2	0	21	316
15:15	celkem	563	34	3	4	0	41	604
14:30	směr 1	305	16	3	3	0	22	327
až	směr 2	283	17	1	2	0	20	303
15:30	celkem	588	33	4	5	0	42	630
14:45	směr 1	312	16	3	2	0	21	333
až	směr 2	286	13	1	2	0	16	302
15:45	celkem	598	29	4	4	0	37	635
15:00	směr 1	319	13	2	2	0	17	336
až	směr 2	295	14	2	2	0	18	313
16:00	celkem	614	27	4	4	0	35	649
15:15	směr 1	319	13	1	2	0	16	335
až	směr 2	300	13	2	2	0	17	317
16:15	celkem	619	26	3	4	0	33	652
15:30	směr 1	320	10	1	1	0	12	332
až	směr 2	320	13	2	3	0	18	338
16:30	celkem	640	23	3	4	0	30	670
15:45	směr 1	319	6	1	2	0	9	328
až	směr 2	305	11	2	3	1	17	322
16:45	celkem	624	17	3	5	1	26	650
16:00	směr 1	305	6	0	3	0	9	314
až	směr 2	300	10	1	4	1	16	316
17:00	celkem	605	16	1	7	1	25	630

TABULKA P06 - 5B

STANOVIŠTĚ P06 - OKRUŽNÍ KŘÍŽOVATKA TESCO, MK (RAMENO OD TESCA)

INTENZITA DOPRAVY V HODINOVÝCH INTERVALECH

JÍZDY VŠECH VOZIDEL

Dopolední špička je od 10:00 do 11:00 hodin - 489 vozidel.

Odpolední špička je od 15:30 do 16:30 hodin - 670 vozidel.

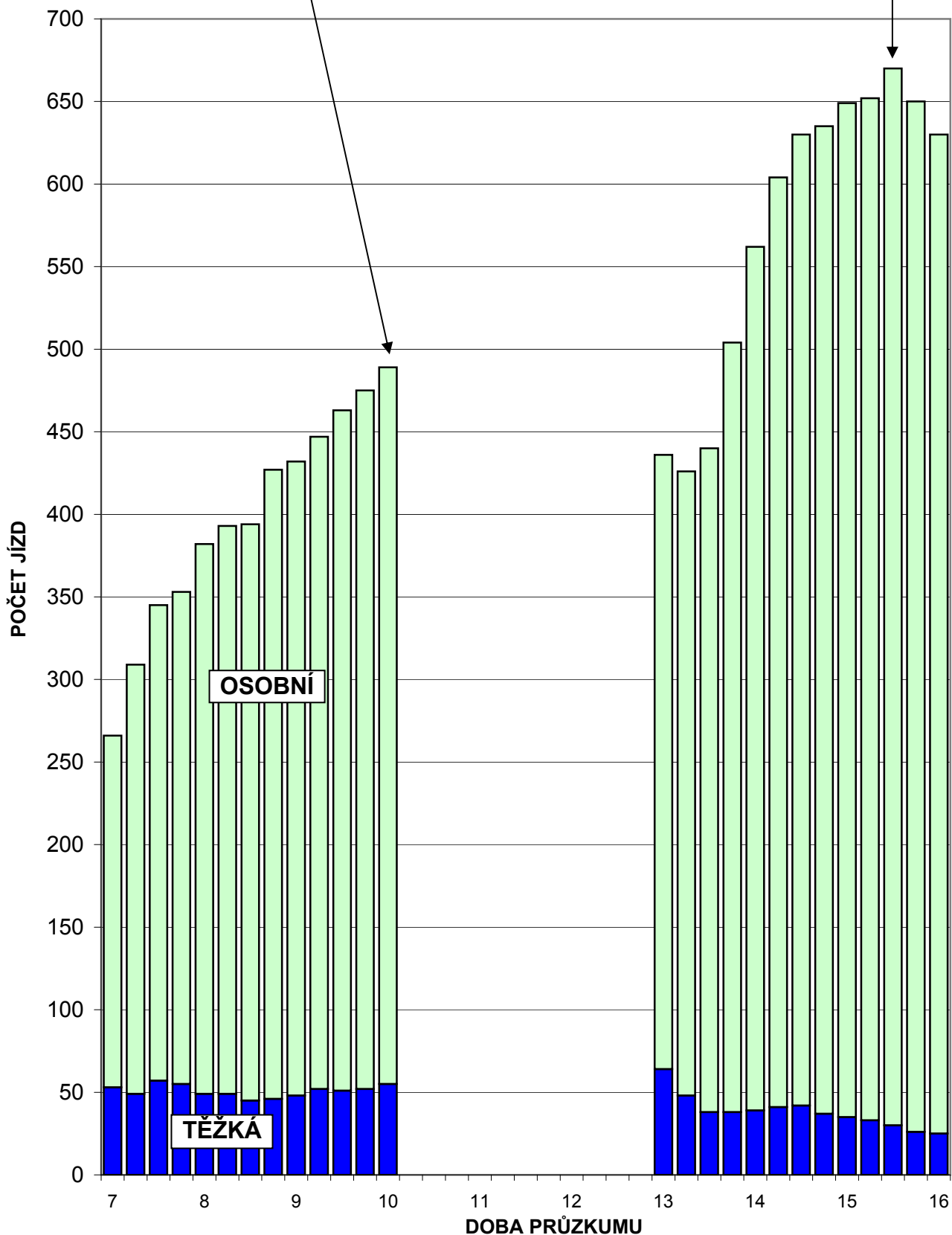

TABULKA P06 - 6

SITUACE

P07

Okružní křižovatka Tesco
sil. 56 (rameno od Frýdlantu n/O.)

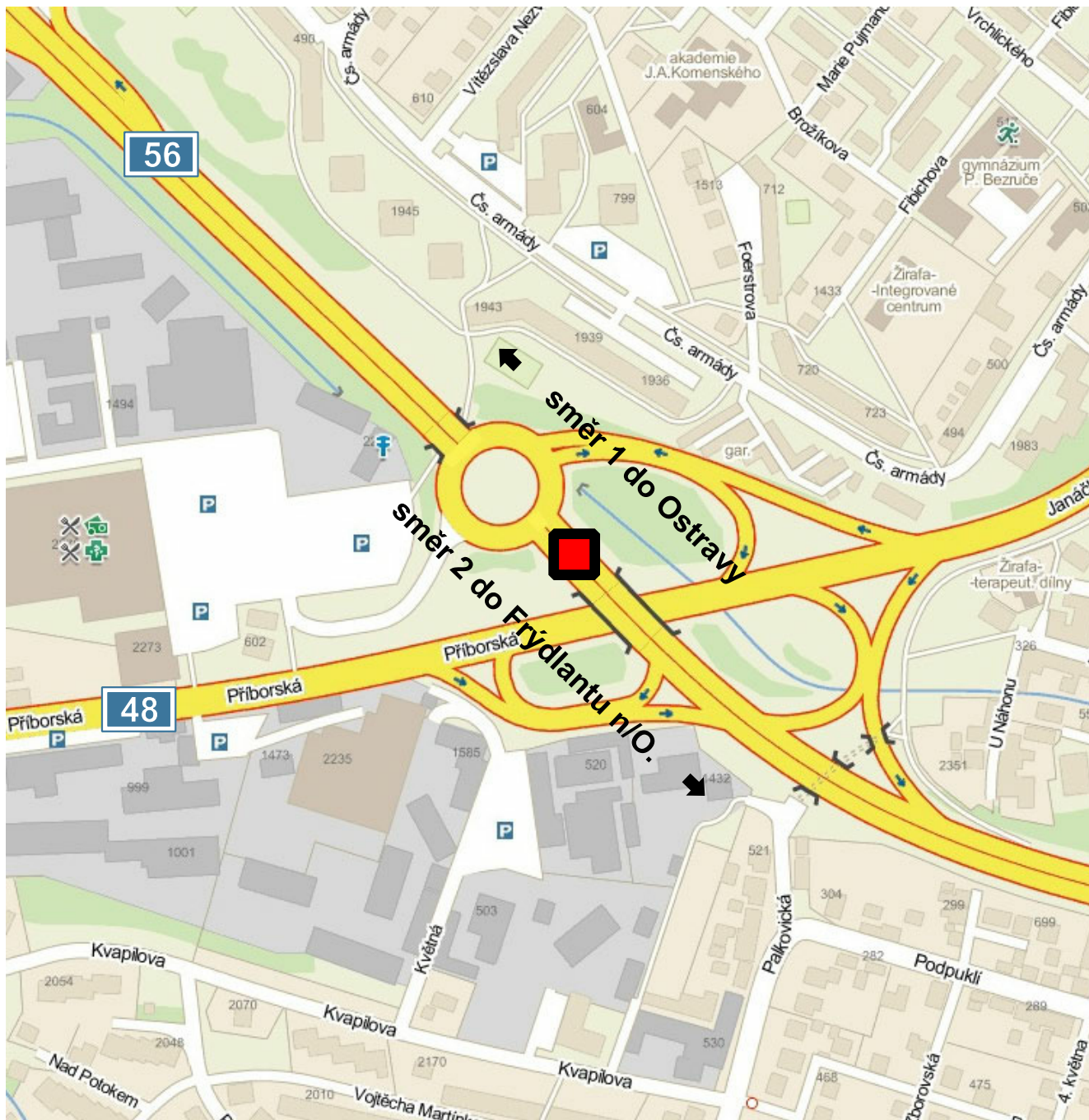

LEGENDA:

 označení stanoviště

TABULKA P07 - 1

STANOVIŠTĚ P07 - OKRUŽNÍ KŘÍŽOVATKA TESCO, SIL. 56 (RAMENO OD FRÝDLANTU N/O.)

INTENZITA DOPRAVY VE VYBRANÝCH INTERVALECH

ČAS	SMĚR	OSOBNÍ AUTOMOBILY	TĚŽKÁ VOZIDLA					CELKEM
			Nákladní	Kamiony	Autobusy	Traktory	suma	
DOPOLEDNÍ ŠPIČKOVÁ HODINA								
7:30	směr 1	829	128	27	6	2	163	992
až	směr 2	718	201	53	6	4	264	982
8:30	celkem	1 547	329	80	12	6	427	1 974
ODPOLEDNÍ ŠPIČKOVÁ HODINA								
15:00	směr 1	666	96	16	2	0	114	780
až	směr 2	1 312	88	51	2	0	141	1 453
16:00	celkem	1 978	184	67	4	0	255	2 233

CELODENNÍ PRŮZKUM V DÉLCE 8 HOD. (7 - 11, 13 - 17)

ČAS	SMĚR	OSOBNÍ AUTOMOBILY	TĚŽKÁ VOZIDLA					CELKEM
			Nákladní	Kamiony	Autobusy	Traktory	suma	
7:00	směr 1	4 980	868	205	29	8	1 110	6 090
AŽ	směr 2	7 373	1 222	434	41	8	1 705	9 078
17:00	celkem	12 353	2 090	639	70	16	2 815	15 168

PŘEPOČET NA 24 HODIN

	OSOBNÍ AUTOMOBILY	TĚŽKÁ VOZIDLA					CELKEM
		Nákladní	Kamiony	Autobusy	Traktory	Suma	
KOEF. 24 / 8	1,738	1,782	2,248	1,513	1,313	1,878	1,764
SMĚR 1	8 655	1 547	461	44	11	2 085	10 743
SMĚR 2	12 814	2 178	976	62	11	3 202	16 014
CELKEM	21 469	3 725	1 437	106	22	5 287	26 756

INTENZITA DOPRAVY V 15' INTERVALECH

DOBA 7 - 11 HOD.

ČAS	SMĚR	OSOBNÍ AUTOMOBILY	TĚŽKÁ VOZIDLA					CELKEM
			Nákladní	Kamiony	Autobusy	Traktory	suma	
7:00	směr 1	213	22	9	2	0	33	246
až	směr 2	160	52	7	1	1	61	221
7:15	celkem	373	74	16	3	1	94	467
7:15	směr 1	214	29	8	1	0	38	252
až	směr 2	155	49	11	0	0	60	215
7:30	celkem	369	78	19	1	0	98	467
7:30	směr 1	222	28	5	1	1	35	257
až	směr 2	177	41	9	1	2	53	230
7:45	celkem	399	69	14	2	3	88	487
7:45	směr 1	228	43	9	2	1	55	283
až	směr 2	169	49	13	0	0	62	231
8:00	celkem	397	92	22	2	1	117	514
8:00	směr 1	206	29	8	2	0	39	245
až	směr 2	177	55	9	0	2	66	243
8:15	celkem	383	84	17	2	2	105	488
8:15	směr 1	173	28	5	1	0	34	207
až	směr 2	195	56	22	5	0	83	278
8:30	celkem	368	84	27	6	0	117	485
8:30	směr 1	171	29	9	1	0	39	210
až	směr 2	175	53	16	2	0	71	246
8:45	celkem	346	82	25	3	0	110	456
8:45	směr 1	169	39	4	2	0	45	214
až	směr 2	195	65	11	2	0	78	273
9:00	celkem	364	104	15	4	0	123	487
9:00	směr 1	153	27	6	0	0	33	186
až	směr 2	170	41	15	1	0	57	227
9:15	celkem	323	68	21	1	0	90	413
9:15	směr 1	145	25	8	1	0	34	179
až	směr 2	145	55	20	2	0	77	222
9:30	celkem	290	80	28	3	0	111	401
9:30	směr 1	141	33	8	2	1	44	185
až	směr 2	180	43	7	0	0	50	230
9:45	celkem	321	76	15	2	1	94	415
9:45	směr 1	128	18	11	1	0	30	158
až	směr 2	175	42	18	1	0	61	236
10:00	celkem	303	60	29	2	0	91	394
10:00	směr 1	120	24	7	1	0	32	152
až	směr 2	165	41	21	0	0	62	227
10:15	celkem	285	65	28	1	0	94	379
10:15	směr 1	154	27	6	2	2	37	191
až	směr 2	183	46	15	2	0	63	246
10:30	celkem	337	73	21	4	2	100	437
10:30	směr 1	120	33	5	0	0	38	158
až	směr 2	185	41	21	0	0	62	247
10:45	celkem	305	74	26	0	0	100	405
10:45	směr 1	111	24	7	1	0	32	143
až	směr 2	164	48	16	1	0	65	229
11:00	celkem	275	72	23	2	0	97	372
7:00	směr 1	2668	458	115	20	5	598	3266
až	směr 2	2770	777	231	18	5	1031	3801
11:00	celkem	5438	1235	346	38	10	1629	7067

INTENZITA DOPRAVY V 15' INTERVALECH

DOBA 13 - 17 HOD.

ČAS	SMĚR	OSOBNÍ AUTOMOBILY	TĚŽKÁ VOZIDLA					CELKEM
			Nákladní	Kamiony	Autobusy	Traktory	suma	
13:00	směr 1	132	41	5	0	0	46	178
až	směr 2	212	47	16	1	0	64	276
13:15	celkem	344	88	21	1	0	110	454
13:15	směr 1	111	21	8	1	1	31	142
až	směr 2	222	35	22	4	1	62	284
13:30	celkem	333	56	30	5	2	93	426
13:30	směr 1	145	35	5	0	1	41	186
až	směr 2	230	37	7	3	0	47	277
13:45	celkem	375	72	12	3	1	88	463
13:45	směr 1	97	24	2	1	0	27	124
až	směr 2	255	23	12	2	0	37	292
14:00	celkem	352	47	14	3	0	64	416
14:00	směr 1	123	39	7	2	0	48	171
až	směr 2	253	34	17	0	0	51	304
14:15	celkem	376	73	24	2	0	99	475
14:15	směr 1	152	22	7	0	0	29	181
až	směr 2	290	24	12	1	0	37	327
14:30	celkem	442	46	19	1	0	66	508
14:30	směr 1	190	35	10	0	1	46	236
až	směr 2	315	31	9	1	0	41	356
14:45	celkem	505	66	19	1	1	87	592
14:45	směr 1	143	21	1	0	0	22	165
až	směr 2	275	16	20	1	0	37	312
15:00	celkem	418	37	21	1	0	59	477
15:00	směr 1	205	29	3	0	0	32	237
až	směr 2	327	21	16	0	0	37	364
15:15	celkem	532	50	19	0	0	69	601
15:15	směr 1	125	21	4	1	0	26	151
až	směr 2	353	33	15	0	0	48	401
15:30	celkem	478	54	19	1	0	74	552
15:30	směr 1	182	17	4	0	0	21	203
až	směr 2	330	16	12	1	0	29	359
15:45	celkem	512	33	16	1	0	50	562
15:45	směr 1	154	29	5	1	0	35	189
až	směr 2	302	18	8	1	0	27	329
16:00	celkem	456	47	13	2	0	62	518
16:00	směr 1	141	13	10	1	0	24	165
až	směr 2	319	20	9	3	1	33	352
16:15	celkem	460	33	19	4	1	57	517
16:15	směr 1	174	29	9	1	0	39	213
až	směr 2	319	20	9	3	1	33	352
16:30	celkem	493	49	18	4	1	72	565
16:30	směr 1	134	13	6	1	0	20	154
až	směr 2	298	19	11	0	0	30	328
16:45	celkem	432	32	17	1	0	50	482
16:45	směr 1	104	21	4	0	0	25	129
až	směr 2	303	51	8	2	0	61	364
17:00	celkem	407	72	12	2	0	86	493
13:00	směr 1	2312	410	90	9	3	512	2824
až	směr 2	4603	445	203	23	3	674	5277
17:00	celkem	6915	855	293	32	6	1186	8101

TABULKA P07 - 3B

STANOVIŠTĚ P07 - OKRUŽNÍ KŘÍŽOVATKA TESCO, SIL. 56 (RAMENO OD FRÝDLANTU N/O.)

INTENZITA DOPRAVY V 15' INTERVALECH JÍZDY VŠECH VOZIDEL

Dopolední špička je od 07:45 do 08:00 hodin - 514 vozidel.

Odpolední špička je od 15:00 do 15:15 hodin - 601 vozidel.

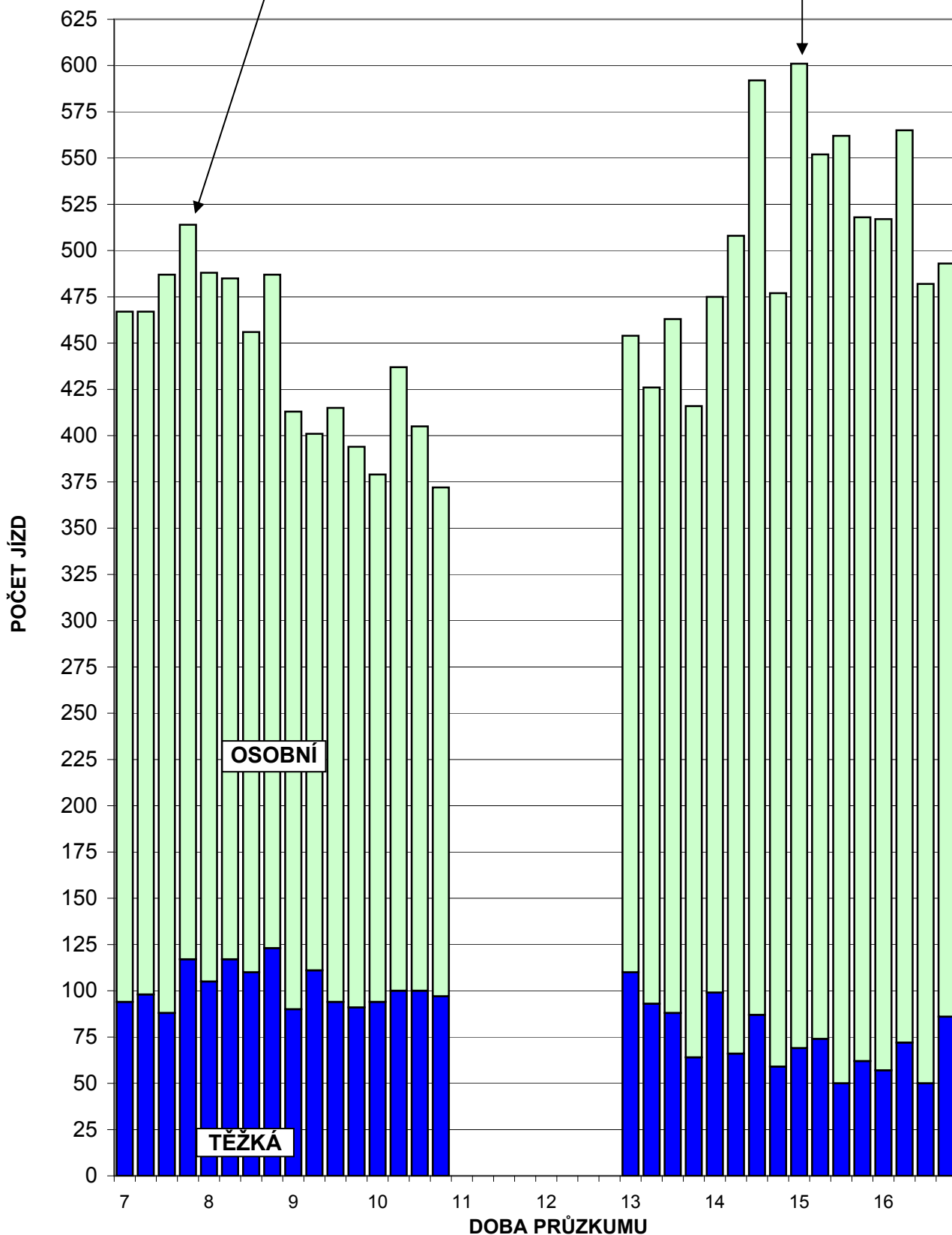

TABULKA P07 - 4

STANOVIŠTĚ P07 - OKRUŽNÍ KŘIŽOVATKA TESCO, SIL. 56 (RAMENO OD FRÝDLANTU N/O.)

INTENZITA DOPRAVY V HODINOVÝCH INTERVALECH

DOBA 7:00 AŽ 11:00 HOD.

ČAS	SMĚR	OSOBNÍ AUTOMOBILY	TĚŽKÁ VOZIDLA					CELKEM
			Nákladní	Kamiony	Autobusy	Traktory	suma	
7:00	směr 1	877	122	31	6	2	161	1038
až	směr 2	661	191	40	2	3	236	897
8:00	celkem	1538	313	71	8	5	397	1935
7:15	směr 1	870	129	30	6	2	167	1037
až	směr 2	678	194	42	1	4	241	919
8:15	celkem	1548	323	72	7	6	408	1956
7:30	směr 1	829	128	27	6	2	163	992
až	směr 2	718	201	53	6	4	264	982
8:30	celkem	1547	329	80	12	6	427	1974
7:45	směr 1	778	129	31	6	1	167	945
až	směr 2	716	213	60	7	2	282	998
8:45	celkem	1494	342	91	13	3	449	1943
8:00	směr 1	719	125	26	6	0	157	876
až	směr 2	742	229	58	9	2	298	1040
9:00	celkem	1461	354	84	15	2	455	1916
8:15	směr 1	666	123	24	4	0	151	817
až	směr 2	735	215	64	10	0	289	1024
9:15	celkem	1401	338	88	14	0	440	1841
8:30	směr 1	638	120	27	4	0	151	789
až	směr 2	685	214	62	7	0	283	968
9:30	celkem	1323	334	89	11	0	434	1757
8:45	směr 1	608	124	26	5	1	156	764
až	směr 2	690	204	53	5	0	262	952
9:45	celkem	1298	328	79	10	1	418	1716
9:00	směr 1	567	103	33	4	1	141	708
až	směr 2	670	181	60	4	0	245	915
10:00	celkem	1237	284	93	8	1	386	1623
9:15	směr 1	534	100	34	5	1	140	674
až	směr 2	665	181	66	3	0	250	915
10:15	celkem	1199	281	100	8	1	390	1589
9:30	směr 1	543	102	32	6	3	143	686
až	směr 2	703	172	61	3	0	236	939
10:30	celkem	1246	274	93	9	3	379	1625
9:45	směr 1	522	102	29	4	2	137	659
až	směr 2	708	170	75	3	0	248	956
10:45	celkem	1230	272	104	7	2	385	1615
10:00	směr 1	505	108	25	4	2	139	644
až	směr 2	697	176	73	3	0	252	949
11:00	celkem	1202	284	98	7	2	391	1593

TABULKA P07 - 5A

STANOVIŠTĚ P07 - OKRUŽNÍ KŘIŽOVATKA TESCO, SIL. 56 (RAMENO OD FRÝDLANTU N/O.)

INTENZITA DOPRAVY V HODINOVÝCH INTERVALECH

DOBA 13:00 AŽ 17:00 HOD.

ČAS	SMĚR	OSOBNÍ AUTOMOBILY	TĚŽKÁ VOZIDLA					CELKEM
			Nákladní	Kamiony	Autobusy	Traktory	suma	
13:00	směr 1	485	121	20	2	2	145	630
až	směr 2	919	142	57	10	1	210	1129
14:00	celkem	1404	263	77	12	3	355	1759
13:15	směr 1	476	119	22	4	2	147	623
až	směr 2	960	129	58	9	1	197	1157
14:15	celkem	1436	248	80	13	3	344	1780
13:30	směr 1	517	120	21	3	1	145	662
až	směr 2	1028	118	48	6	0	172	1200
14:30	celkem	1545	238	69	9	1	317	1862
13:45	směr 1	562	120	26	3	1	150	712
až	směr 2	1113	112	50	4	0	166	1279
14:45	celkem	1675	232	76	7	1	316	1991
14:00	směr 1	608	117	25	2	1	145	753
až	směr 2	1133	105	58	3	0	166	1299
15:00	celkem	1741	222	83	5	1	311	2052
14:15	směr 1	690	107	21	0	1	129	819
až	směr 2	1207	92	57	3	0	152	1359
15:15	celkem	1897	199	78	3	1	281	2178
14:30	směr 1	663	106	18	1	1	126	789
až	směr 2	1270	101	60	2	0	163	1433
15:30	celkem	1933	207	78	3	1	289	2222
14:45	směr 1	655	88	12	1	0	101	756
až	směr 2	1285	86	63	2	0	151	1436
15:45	celkem	1940	174	75	3	0	252	2192
15:00	směr 1	666	96	16	2	0	114	780
až	směr 2	1312	88	51	2	0	141	1453
16:00	celkem	1978	184	67	4	0	255	2233
15:15	směr 1	602	80	23	3	0	106	708
až	směr 2	1304	87	44	5	1	137	1441
16:15	celkem	1906	167	67	8	1	243	2149
15:30	směr 1	651	88	28	3	0	119	770
až	směr 2	1270	74	38	8	2	122	1392
16:30	celkem	1921	162	66	11	2	241	2162
15:45	směr 1	603	84	30	4	0	118	721
až	směr 2	1238	77	37	7	2	123	1361
16:45	celkem	1841	161	67	11	2	241	2082
16:00	směr 1	553	76	29	3	0	108	661
až	směr 2	1239	110	37	8	2	157	1396
17:00	celkem	1792	186	66	11	2	265	2057

TABULKA P07 - 5B

STANOVIŠTĚ P07 - OKRUŽNÍ KŘÍŽOVATKA TESCO, SIL. 56 (RAMENO OD FRÝDLANTU N/O.)

INTENZITA DOPRAVY V HODINOVÝCH INTERVALECH JÍZDY VŠECH VOZIDEL

Dopolední špička je od 07:30 do 08:30 hodin - 1974 vozidel.

Odpolední špička je od 15:00 do 16:00 hodin - 2233 vozidel.

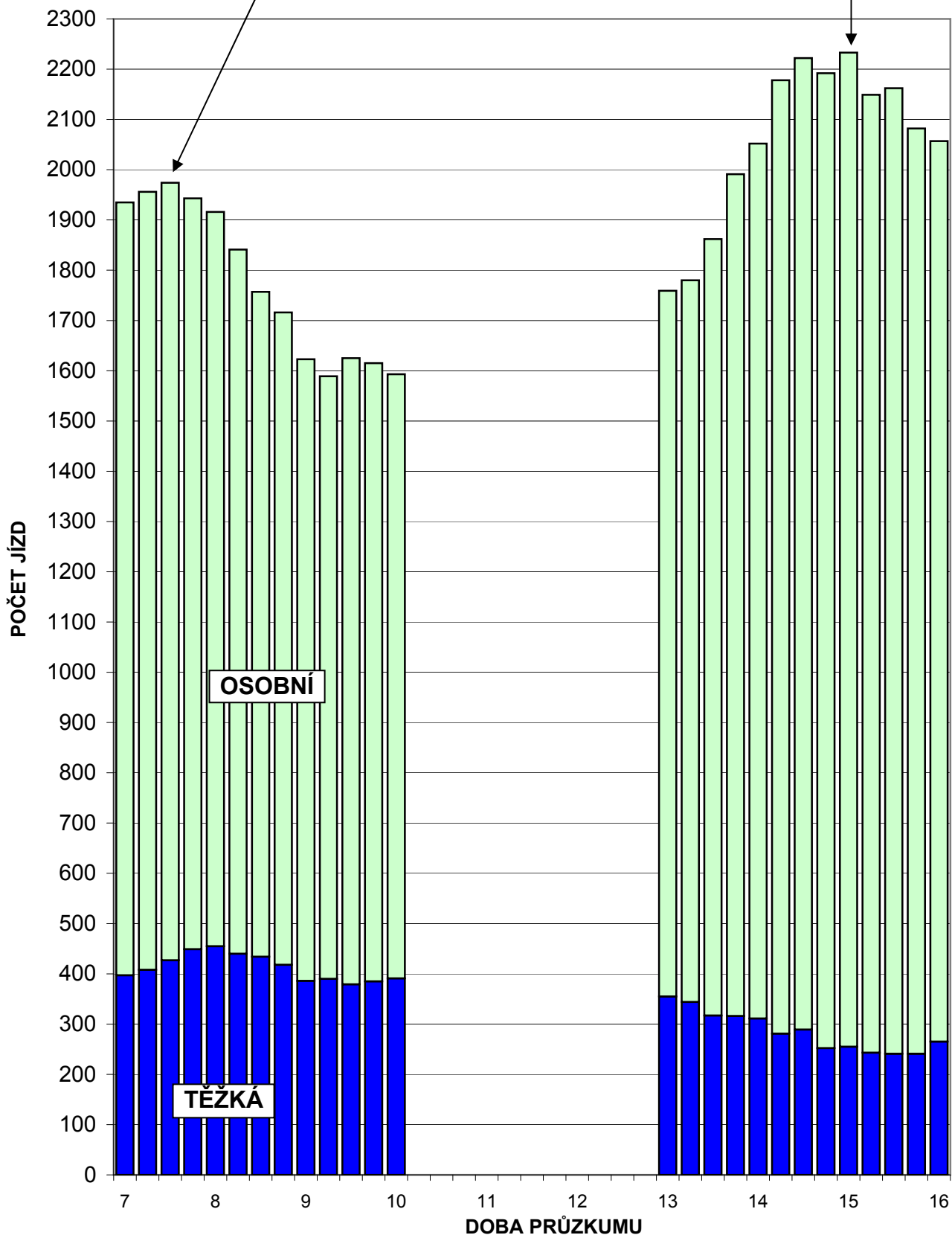

TABULKA P07 - 6

SITUACE

P08

Okružní křižovatka Lidl,
sil. 56 (Beskydská)

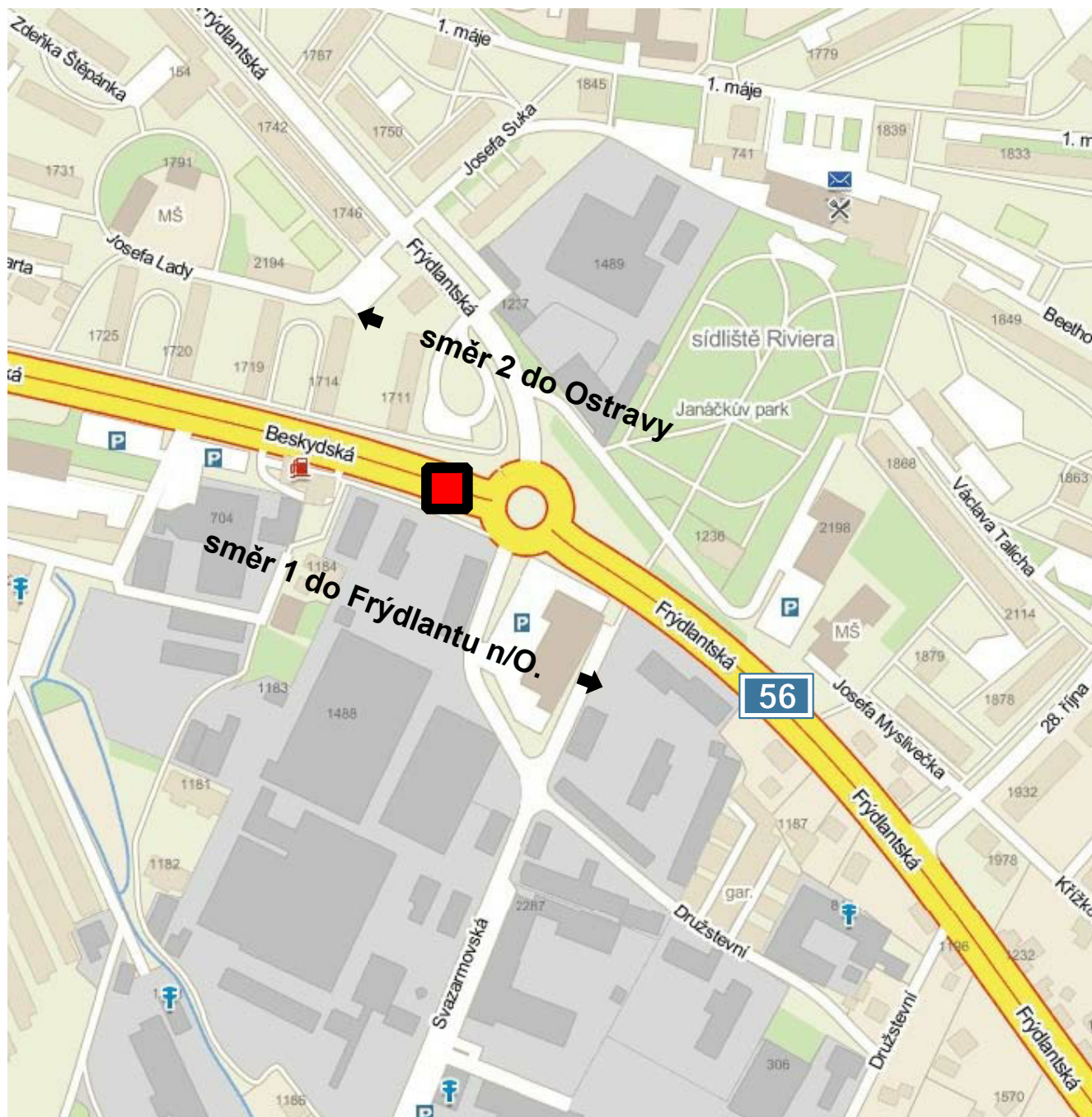

LEGENDA:

 označení stanoviště

TABULKA P08 - 1

STANOVIŠTĚ P08 - OKRUŽNÍ KŘÍŽOVATKA LIDL, SIL. 56 (BESKYDSKÁ)

INTENZITA DOPRAVY VE VYBRANÝCH INTERVALECH

ČAS	SMĚR	OSOBNÍ AUTOMOBILY	TĚŽKÁ VOZIDLA					CELKEM
			Nákladní	Kamiony	Autobusy	Traktory	suma	
DOPOLEDNÍ ŠPIČKOVÁ HODINA								
7:45	směr 1	444	118	11	4	0	133	577
až	směr 2	628	81	17	7	2	107	735
8:45	celkem	1 072	199	28	11	2	240	1 312
ODPOLEDNÍ ŠPIČKOVÁ HODINA								
14:15	směr 1	571	82	31	6	0	119	690
až	směr 2	588	57	10	2	0	69	657
15:15	celkem	1 159	139	41	8	0	188	1 347

CELODENNÍ PRŮZKUM V DÉLCE 8 HOD. (7 - 11, 13 - 17)

ČAS	SMĚR	OSOBNÍ AUTOMOBILY	TĚŽKÁ VOZIDLA					CELKEM
			Nákladní	Kamiony	Autobusy	Traktory	suma	
7:00	směr 1	3 668	747	118	39	4	908	4 576
AŽ	směr 2	3 860	461	101	21	5	588	4 448
17:00	celkem	7 528	1 208	219	60	9	1 496	9 024

PŘEPOČET NA 24 HODIN

	OSOBNÍ AUTOMOBILY	TĚŽKÁ VOZIDLA					CELKEM
		Nákladní	Kamiony	Autobusy	Traktory	Suma	
KOEF. 24 / 8	1,738	1,782	2,248	1,513	1,313	1,837	1,754
SMĚR 1	6 375	1 331	265	59	5	1 668	8 026
SMĚR 2	6 709	822	227	32	7	1 080	7 802
CELKEM	13 084	2 153	492	91	12	2 748	15 832

STANOVIŠTĚ P08 - OKRUŽNÍ KŘÍŽOVATKA LIDL, SIL. 56 (BESKYDSKÁ)

INTENZITA DOPRAVY V 15' INTERVALECH

DOBA 7 - 11 HOD.

ČAS	SMĚR	OSOBNÍ AUTOMOBILY	TĚŽKÁ VOZIDLA					CELKEM
			Nákladní	Kamiony	Autobusy	Traktory	suma	
7:00	směr 1	50	18	3	0	0	21	71
až	směr 2	60	1	0	0	0	1	61
7:15	celkem	110	19	3	0	0	22	132
7:15	směr 1	50	11	2	2	1	16	66
až	směr 2	90	8	1	0	0	9	99
7:30	celkem	140	19	3	2	1	25	165
7:30	směr 1	79	24	2	2	0	28	107
až	směr 2	136	23	5	1	1	30	166
7:45	celkem	215	47	7	3	1	58	273
7:45	směr 1	103	22	3	2	0	27	130
až	směr 2	189	29	5	4	0	38	227
8:00	celkem	292	51	8	6	0	65	357
8:00	směr 1	143	28	4	0	0	32	175
až	směr 2	147	18	4	2	1	25	172
8:15	celkem	290	46	8	2	1	57	347
8:15	směr 1	91	33	2	0	0	35	126
až	směr 2	126	16	0	1	1	18	144
8:30	celkem	217	49	2	1	1	53	270
8:30	směr 1	107	35	2	2	0	39	146
až	směr 2	166	18	8	0	0	26	192
8:45	celkem	273	53	10	2	0	65	338
8:45	směr 1	80	35	4	2	0	41	121
až	směr 2	148	12	1	0	0	13	161
9:00	celkem	228	47	5	2	0	54	282
9:00	směr 1	90	35	4	1	0	40	130
až	směr 2	129	16	4	1	0	21	150
9:15	celkem	219	51	8	2	0	61	280
9:15	směr 1	112	22	3	1	0	26	138
až	směr 2	139	16	3	0	0	19	158
9:30	celkem	251	38	6	1	0	45	296
9:30	směr 1	108	28	3	1	0	32	140
až	směr 2	122	13	3	2	0	18	140
9:45	celkem	230	41	6	3	0	50	280
9:45	směr 1	103	13	3	1	0	17	120
až	směr 2	79	19	3	0	0	22	101
10:00	celkem	182	32	6	1	0	39	221
10:00	směr 1	108	22	3	1	0	26	134
až	směr 2	76	14	5	1	0	20	96
10:15	celkem	184	36	8	2	0	46	230
10:15	směr 1	111	18	5	0	0	23	134
až	směr 2	120	20	6	3	0	29	149
10:30	celkem	231	38	11	3	0	52	283
10:30	směr 1	97	30	3	2	0	35	132
až	směr 2	108	16	2	0	0	18	126
10:45	celkem	205	46	5	2	0	53	258
10:45	směr 1	120	27	2	4	0	33	153
až	směr 2	73	11	8	0	0	19	92
11:00	celkem	193	38	10	4	0	52	245
7:00	směr 1	1552	401	48	21	1	471	2023
až	směr 2	1908	250	58	15	3	326	2234
11:00	celkem	3460	651	106	36	4	797	4257

TABULKA P08 - 3A

STANOVIŠTĚ P08 - OKRUŽNÍ KŘÍŽOVATKA LIDL, SIL. 56 (BESKYDSKÁ)

INTENZITA DOPRAVY V 15' INTERVALECH

DOBA 13 - 17 HOD.

ČAS	SMĚR	OSOBNÍ AUTOMOBILY	TĚŽKÁ VOZIDLA					CELKEM
			Nákladní	Kamiony	Autobusy	Traktory	suma	
13:00	směr 1	113	29	4	1	1	35	148
až	směr 2	153	11	5	0	1	17	170
13:15	celkem	266	40	9	1	2	52	318
13:15	směr 1	110	18	3	1	0	22	132
až	směr 2	114	18	7	1	0	26	140
13:30	celkem	224	36	10	2	0	48	272
13:30	směr 1	102	30	3	1	0	34	136
až	směr 2	85	18	4	1	1	24	109
13:45	celkem	187	48	7	2	1	58	245
13:45	směr 1	105	25	4	0	0	29	134
až	směr 2	99	8	2	0	0	10	109
14:00	celkem	204	33	6	0	0	39	243
14:00	směr 1	119	16	3	1	0	20	139
až	směr 2	84	9	2	1	0	12	96
14:15	celkem	203	25	5	2	0	32	235
14:15	směr 1	172	27	5	2	0	34	206
až	směr 2	128	21	5	1	0	27	155
14:30	celkem	300	48	10	3	0	61	361
14:30	směr 1	128	15	9	2	0	26	154
až	směr 2	146	12	0	0	0	12	158
14:45	celkem	274	27	9	2	0	38	312
14:45	směr 1	141	22	14	2	0	38	179
až	směr 2	167	10	2	0	0	12	179
15:00	celkem	308	32	16	2	0	50	358
15:00	směr 1	130	18	3	0	0	21	151
až	směr 2	147	14	3	1	0	18	165
15:15	celkem	277	32	6	1	0	39	316
15:15	směr 1	158	24	1	1	1	27	185
až	směr 2	123	8	1	0	0	9	132
15:30	celkem	281	32	2	1	1	36	317
15:30	směr 1	130	20	4	0	0	24	154
až	směr 2	127	22	3	0	0	25	152
15:45	celkem	257	42	7	0	0	49	306
15:45	směr 1	160	17	1	2	0	20	180
až	směr 2	144	13	1	1	0	15	159
16:00	celkem	304	30	2	3	0	35	339
16:00	směr 1	156	23	10	3	0	36	192
až	směr 2	118	12	3	0	0	15	133
16:15	celkem	274	35	13	3	0	51	325
16:15	směr 1	110	23	3	0	1	27	137
až	směr 2	93	12	3	0	0	15	108
16:30	celkem	203	35	6	0	1	42	245
16:30	směr 1	152	20	1	1	0	22	174
až	směr 2	126	17	1	0	0	18	144
16:45	celkem	278	37	2	1	0	40	318
16:45	směr 1	130	19	2	1	0	22	152
až	směr 2	98	6	1	0	0	7	105
17:00	celkem	228	25	3	1	0	29	257
13:00	směr 1	2116	346	70	18	3	437	2553
až	směr 2	1952	211	43	6	2	262	2214
17:00	celkem	4068	557	113	24	5	699	4767

TABULKA P08 - 3B

STANOVIŠTĚ P08 - OKRUŽNÍ KŘIŽOVATKA LIDL, SIL. 56 (BESKYDSKÁ)

INTENZITA DOPRAVY V 15' INTERVALECH

JÍZDY VŠECH VOZIDEL

Dopolední špička je od 07:45 do 08:00 hodin - 357 vozidel.

Odpolední špička je od 14:15 do 14:30 hodin - 361 vozidel.

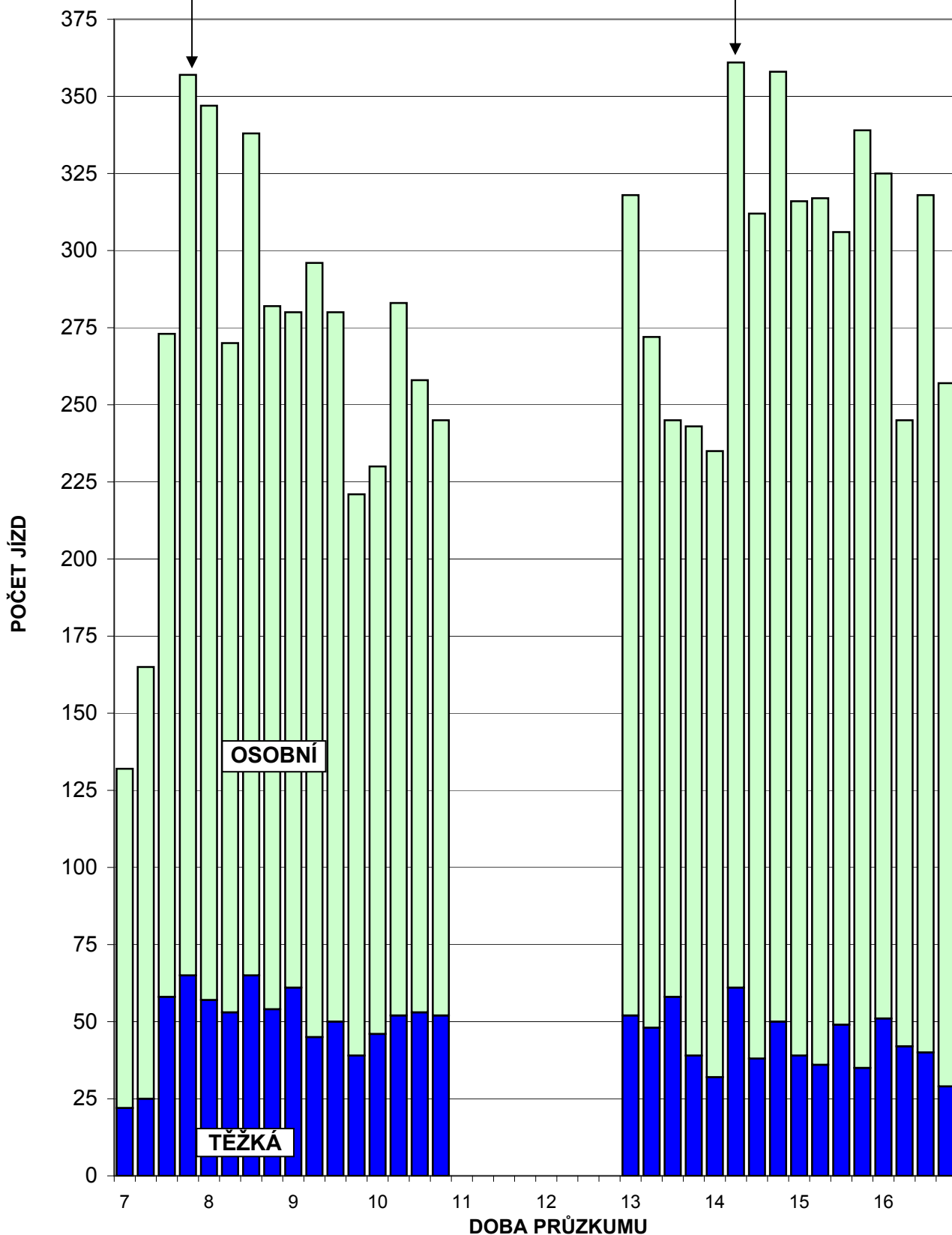

TABULKA P08 - 4

STANOVIŠTĚ P08 - OKRUŽNÍ KŘÍŽOVATKA LIDL, SIL. 56 (BESKYDSKÁ)

INTENZITA DOPRAVY V HODINOVÝCH INTERVALECH

DOBA 7:00 AŽ 11:00 HOD.

ČAS	SMĚR	OSOBNÍ AUTOMOBILY	TĚŽKÁ VOZIDLA					CELKEM
			Nákladní	Kamiony	Autobusy	Traktory	suma	
7:00	směr 1	282	75	10	6	1	92	374
až	směr 2	475	61	11	5	1	78	553
8:00	celkem	757	136	21	11	2	170	927
7:15	směr 1	375	85	11	6	1	103	478
až	směr 2	562	78	15	7	2	102	664
8:15	celkem	937	163	26	13	3	205	1142
7:30	směr 1	416	107	11	4	0	122	538
až	směr 2	598	86	14	8	3	111	709
8:30	celkem	1014	193	25	12	3	233	1247
7:45	směr 1	444	118	11	4	0	133	577
až	směr 2	628	81	17	7	2	107	735
8:45	celkem	1072	199	28	11	2	240	1312
8:00	směr 1	421	131	12	4	0	147	568
až	směr 2	587	64	13	3	2	82	669
9:00	celkem	1008	195	25	7	2	229	1237
8:15	směr 1	368	138	12	5	0	155	523
až	směr 2	569	62	13	2	1	78	647
9:15	celkem	937	200	25	7	1	233	1170
8:30	směr 1	389	127	13	6	0	146	535
až	směr 2	582	62	16	1	0	79	661
9:30	celkem	971	189	29	7	0	225	1196
8:45	směr 1	390	120	14	5	0	139	529
až	směr 2	538	57	11	3	0	71	609
9:45	celkem	928	177	25	8	0	210	1138
9:00	směr 1	413	98	13	4	0	115	528
až	směr 2	469	64	13	3	0	80	549
10:00	celkem	882	162	26	7	0	195	1077
9:15	směr 1	431	85	12	4	0	101	532
až	směr 2	416	62	14	3	0	79	495
10:15	celkem	847	147	26	7	0	180	1027
9:30	směr 1	430	81	14	3	0	98	528
až	směr 2	397	66	17	6	0	89	486
10:30	celkem	827	147	31	9	0	187	1014
9:45	směr 1	419	83	14	4	0	101	520
až	směr 2	383	69	16	4	0	89	472
10:45	celkem	802	152	30	8	0	190	992
10:00	směr 1	436	97	13	7	0	117	553
až	směr 2	377	61	21	4	0	86	463
11:00	celkem	813	158	34	11	0	203	1016

TABULKA P08 - 5A

STANOVIŠTĚ P08 - OKRUŽNÍ KŘIŽOVATKA LIDL, SIL. 56 (BESKYDSKÁ)

INTENZITA DOPRAVY V HODINOVÝCH INTERVALECH

DOBA 13:00 AŽ 17:00 HOD.

ČAS	SMĚR	OSOBNÍ AUTOMOBILY	TĚŽKÁ VOZIDLA					CELKEM
			Nákladní	Kamiony	Autobusy	Traktory	suma	
13:00	směr 1	430	102	14	3	1	120	550
až	směr 2	451	55	18	2	2	77	528
14:00	celkem	881	157	32	5	3	197	1078
13:15	směr 1	436	89	13	3	0	105	541
až	směr 2	382	53	15	3	1	72	454
14:15	celkem	818	142	28	6	1	177	995
13:30	směr 1	498	98	15	4	0	117	615
až	směr 2	396	56	13	3	1	73	469
14:30	celkem	894	154	28	7	1	190	1084
13:45	směr 1	524	83	21	5	0	109	633
až	směr 2	457	50	9	2	0	61	518
14:45	celkem	981	133	30	7	0	170	1151
14:00	směr 1	560	80	31	7	0	118	678
až	směr 2	525	52	9	2	0	63	588
15:00	celkem	1085	132	40	9	0	181	1266
14:15	směr 1	571	82	31	6	0	119	690
až	směr 2	588	57	10	2	0	69	657
15:15	celkem	1159	139	41	8	0	188	1347
14:30	směr 1	557	79	27	5	1	112	669
až	směr 2	583	44	6	1	0	51	634
15:30	celkem	1140	123	33	6	1	163	1303
14:45	směr 1	559	84	22	3	1	110	669
až	směr 2	564	54	9	1	0	64	628
15:45	celkem	1123	138	31	4	1	174	1297
15:00	směr 1	578	79	9	3	1	92	670
až	směr 2	541	57	8	2	0	67	608
16:00	celkem	1119	136	17	5	1	159	1278
15:15	směr 1	604	84	16	6	1	107	711
až	směr 2	512	55	8	1	0	64	576
16:15	celkem	1116	139	24	7	1	171	1287
15:30	směr 1	556	83	18	5	1	107	663
až	směr 2	482	59	10	1	0	70	552
16:30	celkem	1038	142	28	6	1	177	1215
15:45	směr 1	578	83	15	6	1	105	683
až	směr 2	481	54	8	1	0	63	544
16:45	celkem	1059	137	23	7	1	168	1227
16:00	směr 1	548	85	16	5	1	107	655
až	směr 2	435	47	8	0	0	55	490
17:00	celkem	983	132	24	5	1	162	1145

TABULKA P08 - 5B

STANOVIŠTĚ P08 - OKRUŽNÍ KŘÍŽOVATKA LIDL, SIL. 56 (BESKYDSKÁ)

INTENZITA DOPRAVY V HODINOVÝCH INTERVALECH JÍZDY VŠECH VOZIDEL

Dopolední špička je od 07:45 do 08:45 hodin - 1312 vozidel.

Odpolední špička je od 14:15 do 15:15 hodin - 1347 vozidel.

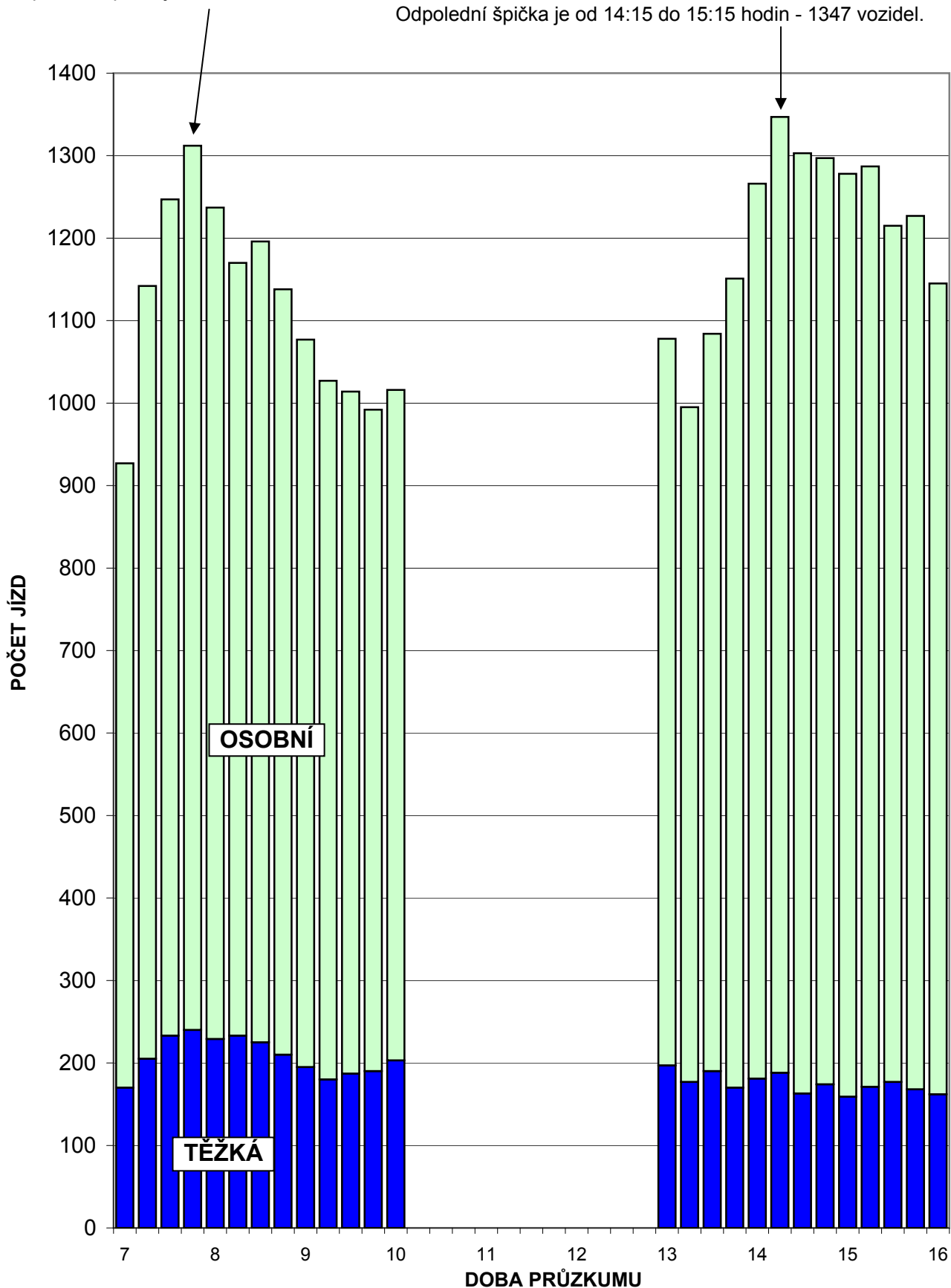

TABULKA P08 - 6

SITUACE

P09

Okružní křižovatka Lidl,
MK (Svazarmovská)

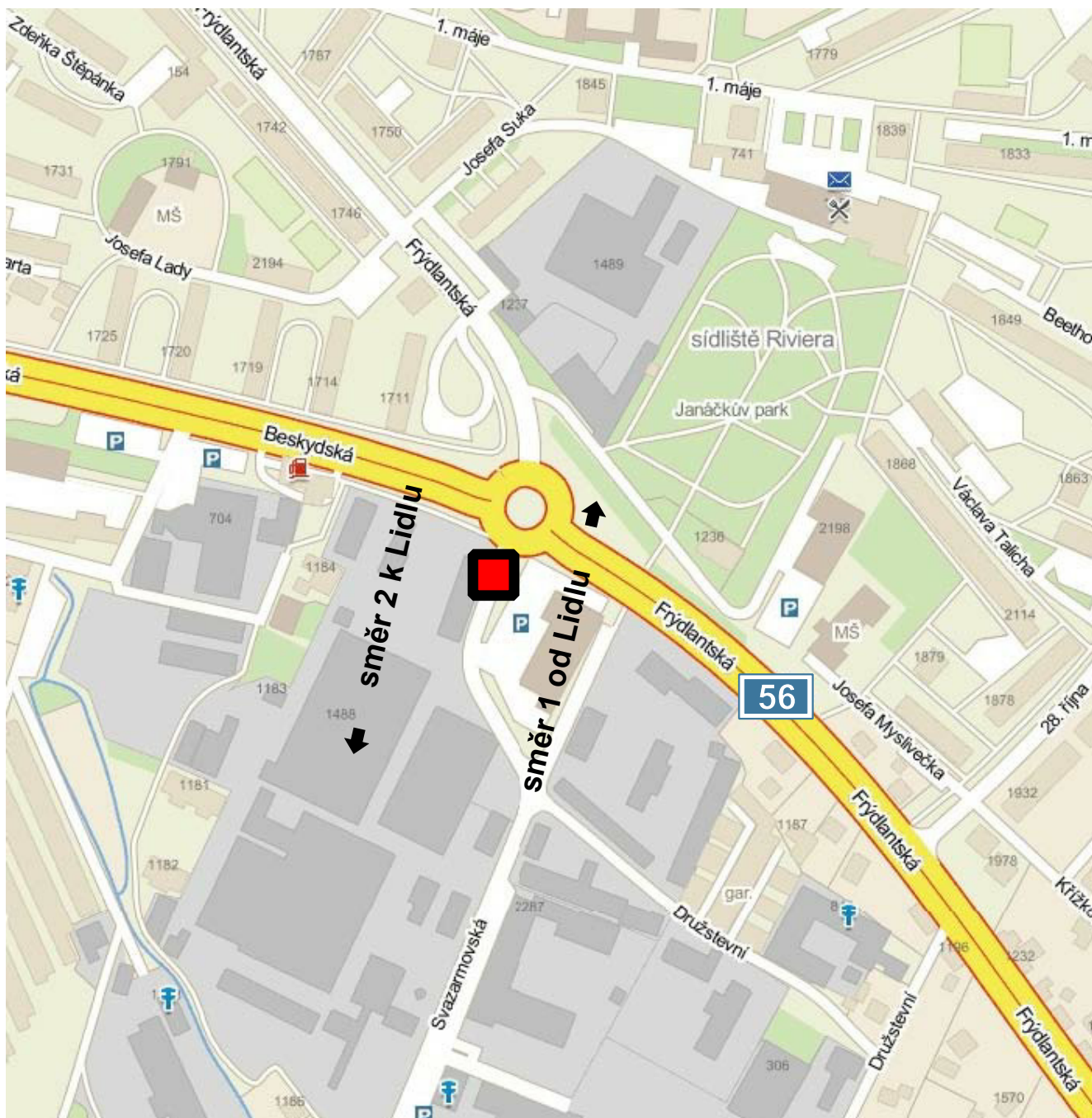

LEGENDA:

 označení stanoviště

TABULKA P09 - 1

INTENZITA DOPRAVY VE VYBRANÝCH INTERVALECH

[illegible]**CELODENNÍ PRŮZKUM V DÉLCE 8 HOD. (7 - 11, 13 - 17)**

ČAS	SMĚR	OSOBNÍ AUTOMOBILY	TĚŽKÁ VOZIDLA					CELKEM
			Nákladní	Kamiony	Autobusy	Traktory	suma	
7:00	směr 1	1 221	184	17	1	2	204	1 425
AŽ	směr 2	1 147	184	25	1	3	213	1 360
17:00	celkem	2 368	368	42	2	5	417	2 785

PŘEPOČET NA 24 HODIN

	OSOBNÍ AUTOMOBILY	TĚŽKÁ VOZIDLA					CELKEM
		Nákladní	Kamiony	Autobusy	Traktory	Suma	
KOEF. 24 / 8	1,738	1,782	2,248	1,513	1,313	1,823	1,751
SMĚR 1	2 122	328	38	2	3	372	2 495
SMĚR 2	1 993	328	56	2	4	388	2 381
CELKEM	4 115	656	94	4	7	760	4 875

STANOVIŠTĚ P09 - OKRUŽNÍ KŘÍŽOVATKA LIDL, MK (SVAZARMOVSKÁ)

INTENZITA DOPRAVY V 15' INTERVALECH

DOBA 7 - 11 HOD.

ČAS	SMĚR	OSOBNÍ AUTOMOBILY	TĚŽKÁ VOZIDLA					CELKEM
			Nákladní	Kamiony	Autobusy	Traktory	suma	
7:00	směr 1	22	2	1	0	0	3	25
až	směr 2	16	5	0	0	0	5	21
7:15	celkem	38	7	1	0	0	8	46
7:15	směr 1	22	1	0	0	0	1	23
až	směr 2	12	4	0	0	1	5	17
7:30	celkem	34	5	0	0	1	6	40
7:30	směr 1	32	12	2	0	1	15	47
až	směr 2	37	5	0	0	0	5	42
7:45	celkem	69	17	2	0	1	20	89
7:45	směr 1	32	7	0	0	0	7	39
až	směr 2	35	7	0	0	0	7	42
8:00	celkem	67	14	0	0	0	14	81
8:00	směr 1	37	15	0	0	0	15	52
až	směr 2	40	5	1	1	0	7	47
8:15	celkem	77	20	1	1	0	22	99
8:15	směr 1	28	7	0	1	0	8	36
až	směr 2	36	3	1	0	0	4	40
8:30	celkem	64	10	1	1	0	12	76
8:30	směr 1	31	6	0	0	0	6	37
až	směr 2	35	5	0	0	0	5	40
8:45	celkem	66	11	0	0	0	11	77
8:45	směr 1	42	2	2	0	0	4	46
až	směr 2	43	2	3	0	0	5	48
9:00	celkem	85	4	5	0	0	9	94
9:00	směr 1	40	8	0	0	0	8	48
až	směr 2	52	4	0	0	0	4	56
9:15	celkem	92	12	0	0	0	12	104
9:15	směr 1	20	5	0	0	0	5	25
až	směr 2	19	8	1	0	0	9	28
9:30	celkem	39	13	1	0	0	14	53
9:30	směr 1	42	5	1	0	0	6	48
až	směr 2	35	9	0	0	0	9	44
9:45	celkem	77	14	1	0	0	15	92
9:45	směr 1	47	4	1	0	0	5	52
až	směr 2	34	5	0	0	0	5	39
10:00	celkem	81	9	1	0	0	10	91
10:00	směr 1	34	4	0	0	0	4	38
až	směr 2	32	3	1	0	0	4	36
10:15	celkem	66	7	1	0	0	8	74
10:15	směr 1	34	9	0	0	0	9	43
až	směr 2	36	9	0	0	0	9	45
10:30	celkem	70	18	0	0	0	18	88
10:30	směr 1	36	10	0	0	0	10	46
až	směr 2	30	5	0	0	0	5	35
10:45	celkem	66	15	0	0	0	15	81
10:45	směr 1	26	3	1	0	0	4	30
až	směr 2	25	4	0	0	0	4	29
11:00	celkem	51	7	1	0	0	8	59
7:00	směr 1	525	100	8	1	1	110	635
až	směr 2	517	83	7	1	1	92	609
11:00	celkem	1042	183	15	2	2	202	1244

TABULKA P09 - 3A

STANOVIŠTĚ P09 - OKRUŽNÍ KŘÍŽOVATKA LIDL, MK (SVAZARMOVSKÁ)

INTENZITA DOPRAVY V 15' INTERVALECH

DOBA 13 - 17 HOD.

ČAS	SMĚR	OSOBNÍ AUTOMOBILY	TĚŽKÁ VOZIDLA					CELKEM
			Nákladní	Kamiony	Autobusy	Traktory	suma	
13:00	směr 1	45	13	1	0	0	14	59
až	směr 2	39	6	3	0	0	9	48
13:15	celkem	84	19	4	0	0	23	107
13:15	směr 1	29	7	1	0	0	8	37
až	směr 2	39	10	1	0	0	11	50
13:30	celkem	68	17	2	0	0	19	87
13:30	směr 1	48	3	0	0	1	4	52
až	směr 2	42	7	1	0	0	8	50
13:45	celkem	90	10	1	0	1	12	102
13:45	směr 1	31	3	0	0	0	3	34
až	směr 2	45	8	0	0	1	9	54
14:00	celkem	76	11	0	0	1	12	88
14:00	směr 1	50	8	0	0	0	8	58
až	směr 2	24	5	0	0	0	5	29
14:15	celkem	74	13	0	0	0	13	87
14:15	směr 1	47	4	0	0	0	4	51
až	směr 2	48	5	1	0	0	6	54
14:30	celkem	95	9	1	0	0	10	105
14:30	směr 1	71	8	2	0	0	10	81
až	směr 2	38	7	2	0	0	9	47
14:45	celkem	109	15	4	0	0	19	128
14:45	směr 1	38	4	1	0	0	5	43
až	směr 2	34	6	0	0	0	6	40
15:00	celkem	72	10	1	0	0	11	83
15:00	směr 1	45	2	0	0	0	2	47
až	směr 2	36	4	1	0	0	5	41
15:15	celkem	81	6	1	0	0	7	88
15:15	směr 1	53	4	0	0	0	4	57
až	směr 2	48	11	1	0	0	12	60
15:30	celkem	101	15	1	0	0	16	117
15:30	směr 1	46	5	1	0	0	6	52
až	směr 2	45	5	0	0	1	6	51
15:45	celkem	91	10	1	0	1	12	103
15:45	směr 1	58	8	0	0	0	8	66
až	směr 2	45	14	0	0	0	14	59
16:00	celkem	103	22	0	0	0	22	125
16:00	směr 1	36	8	0	0	0	8	44
až	směr 2	36	2	2	0	0	4	40
16:15	celkem	72	10	2	0	0	12	84
16:15	směr 1	24	3	0	0	0	3	27
až	směr 2	32	2	3	0	0	5	37
16:30	celkem	56	5	3	0	0	8	64
16:30	směr 1	41	3	2	0	0	5	46
až	směr 2	40	4	1	0	0	5	45
16:45	celkem	81	7	3	0	0	10	91
16:45	směr 1	34	1	1	0	0	2	36
až	směr 2	39	5	2	0	0	7	46
17:00	celkem	73	6	3	0	0	9	82
13:00	směr 1	696	84	9	0	1	94	790
až	směr 2	630	101	18	0	2	121	751
17:00	celkem	1326	185	27	0	3	215	1541

TABULKA P09 - 3B

STANOVIŠTĚ P09 - OKRUŽNÍ KŘÍŽOVATKA LIDL, MK (SVAZARMOVSKÁ)

INTENZITA DOPRAVY V 15' INTERVALECH

JÍZDY VŠECH VOZIDEL

Dopolední špička je od 09:00 do 09:15 hodin - 104 vozidel.

Odpolední špička je od 14:30 do 14:45 hodin - 128 vozidel.

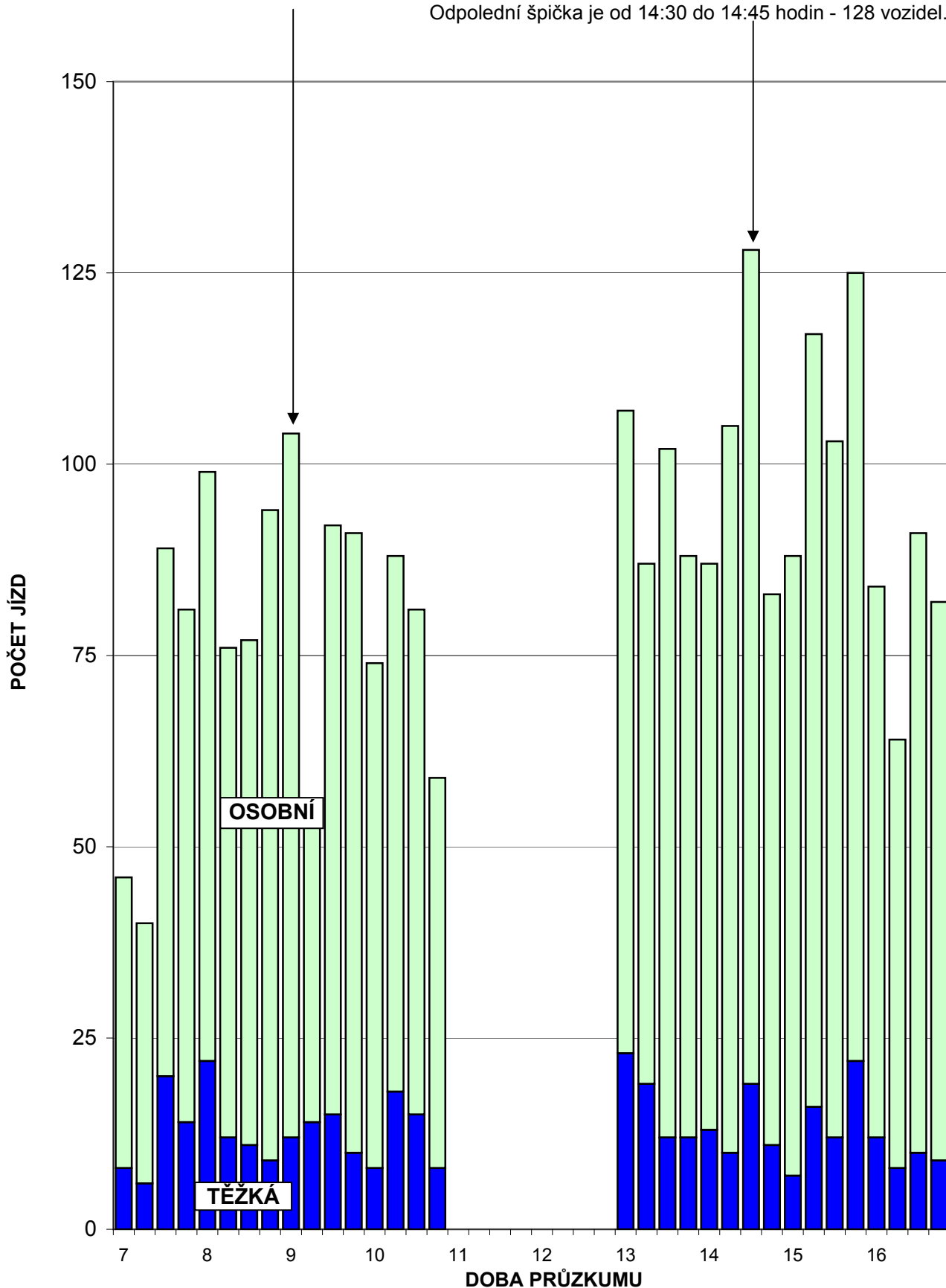

TABULKA P09 - 4

STANOVIŠTĚ P09 - OKRUŽNÍ KŘIŽOVATKA LIDL, MK (SVAZARMOVSKÁ)

INTENZITA DOPRAVY V HODINOVÝCH INTERVALECH

DOBA 7:00 AŽ 11:00 HOD.

ČAS	SMĚR	OSOBNÍ AUTOMOBILY	TĚŽKÁ VOZIDLA					CELKEM
			Nákladní	Kamiony	Autobusy	Traktory	suma	
7:00	směr 1	108	22	3	0	1	26	134
až	směr 2	100	21	0	0	1	22	122
8:00	celkem	208	43	3	0	2	48	256
7:15	směr 1	123	35	2	0	1	38	161
až	směr 2	124	21	1	1	1	24	148
8:15	celkem	247	56	3	1	2	62	309
7:30	směr 1	129	41	2	1	1	45	174
až	směr 2	148	20	2	1	0	23	171
8:30	celkem	277	61	4	2	1	68	345
7:45	směr 1	128	35	0	1	0	36	164
až	směr 2	146	20	2	1	0	23	169
8:45	celkem	274	55	2	2	0	59	333
8:00	směr 1	138	30	2	1	0	33	171
až	směr 2	154	15	5	1	0	21	175
9:00	celkem	292	45	7	2	0	54	346
8:15	směr 1	141	23	2	1	0	26	167
až	směr 2	166	14	4	0	0	18	184
9:15	celkem	307	37	6	1	0	44	351
8:30	směr 1	133	21	2	0	0	23	156
až	směr 2	149	19	4	0	0	23	172
9:30	celkem	282	40	6	0	0	46	328
8:45	směr 1	144	20	3	0	0	23	167
až	směr 2	149	23	4	0	0	27	176
9:45	celkem	293	43	7	0	0	50	343
9:00	směr 1	149	22	2	0	0	24	173
až	směr 2	140	26	1	0	0	27	167
10:00	celkem	289	48	3	0	0	51	340
9:15	směr 1	143	18	2	0	0	20	163
až	směr 2	120	25	2	0	0	27	147
10:15	celkem	263	43	4	0	0	47	310
9:30	směr 1	157	22	2	0	0	24	181
až	směr 2	137	26	1	0	0	27	164
10:30	celkem	294	48	3	0	0	51	345
9:45	směr 1	151	27	1	0	0	28	179
až	směr 2	132	22	1	0	0	23	155
10:45	celkem	283	49	2	0	0	51	334
10:00	směr 1	130	26	1	0	0	27	157
až	směr 2	123	21	1	0	0	22	145
11:00	celkem	253	47	2	0	0	49	302

TABULKA P09 - 5A

STANOVIŠTĚ P09 - OKRUŽNÍ KŘIŽOVATKA LIDL, MK (SVAZARMOVSKÁ)

INTENZITA DOPRAVY V HODINOVÝCH INTERVALECH

DOBA 13:00 AŽ 17:00 HOD.

ČAS	SMĚR	OSOBNÍ AUTOMOBILY	TĚŽKÁ VOZIDLA					CELKEM
			Nákladní	Kamiony	Autobusy	Traktory	suma	
13:00	směr 1	153	26	2	0	1	29	182
až	směr 2	165	31	5	0	1	37	202
14:00	celkem	318	57	7	0	2	66	384
13:15	směr 1	158	21	1	0	1	23	181
až	směr 2	150	30	2	0	1	33	183
14:15	celkem	308	51	3	0	2	56	364
13:30	směr 1	176	18	0	0	1	19	195
až	směr 2	159	25	2	0	1	28	187
14:30	celkem	335	43	2	0	2	47	382
13:45	směr 1	199	23	2	0	0	25	224
až	směr 2	155	25	3	0	1	29	184
14:45	celkem	354	48	5	0	1	54	408
14:00	směr 1	206	24	3	0	0	27	233
až	směr 2	144	23	3	0	0	26	170
15:00	celkem	350	47	6	0	0	53	403
14:15	směr 1	201	18	3	0	0	21	222
až	směr 2	156	22	4	0	0	26	182
15:15	celkem	357	40	7	0	0	47	404
14:30	směr 1	207	18	3	0	0	21	228
až	směr 2	156	28	4	0	0	32	188
15:30	celkem	363	46	7	0	0	53	416
14:45	směr 1	182	15	2	0	0	17	199
až	směr 2	163	26	2	0	1	29	192
15:45	celkem	345	41	4	0	1	46	391
15:00	směr 1	202	19	1	0	0	20	222
až	směr 2	174	34	2	0	1	37	211
16:00	celkem	376	53	3	0	1	57	433
15:15	směr 1	193	25	1	0	0	26	219
až	směr 2	174	32	3	0	1	36	210
16:15	celkem	367	57	4	0	1	62	429
15:30	směr 1	164	24	1	0	0	25	189
až	směr 2	158	23	5	0	1	29	187
16:30	celkem	322	47	6	0	1	54	376
15:45	směr 1	159	22	2	0	0	24	183
až	směr 2	153	22	6	0	0	28	181
16:45	celkem	312	44	8	0	0	52	364
16:00	směr 1	135	15	3	0	0	18	153
až	směr 2	147	13	8	0	0	21	168
17:00	celkem	282	28	11	0	0	39	321

TABULKA P09 - 5B

STANOVIŠTĚ P09 - OKRUŽNÍ KŘÍŽOVATKA LIDL, MK (SVAZARMOVSKÁ)

INTENZITA DOPRAVY V HODINOVÝCH INTERVALECH

JÍZDY VŠECH VOZIDEL

Dopolední špička je od 8:15 do 9:15 hodin - 355 vozidel.

Odpolední špička je od 15:00 do 16:00 hodin - 433 vozidel.

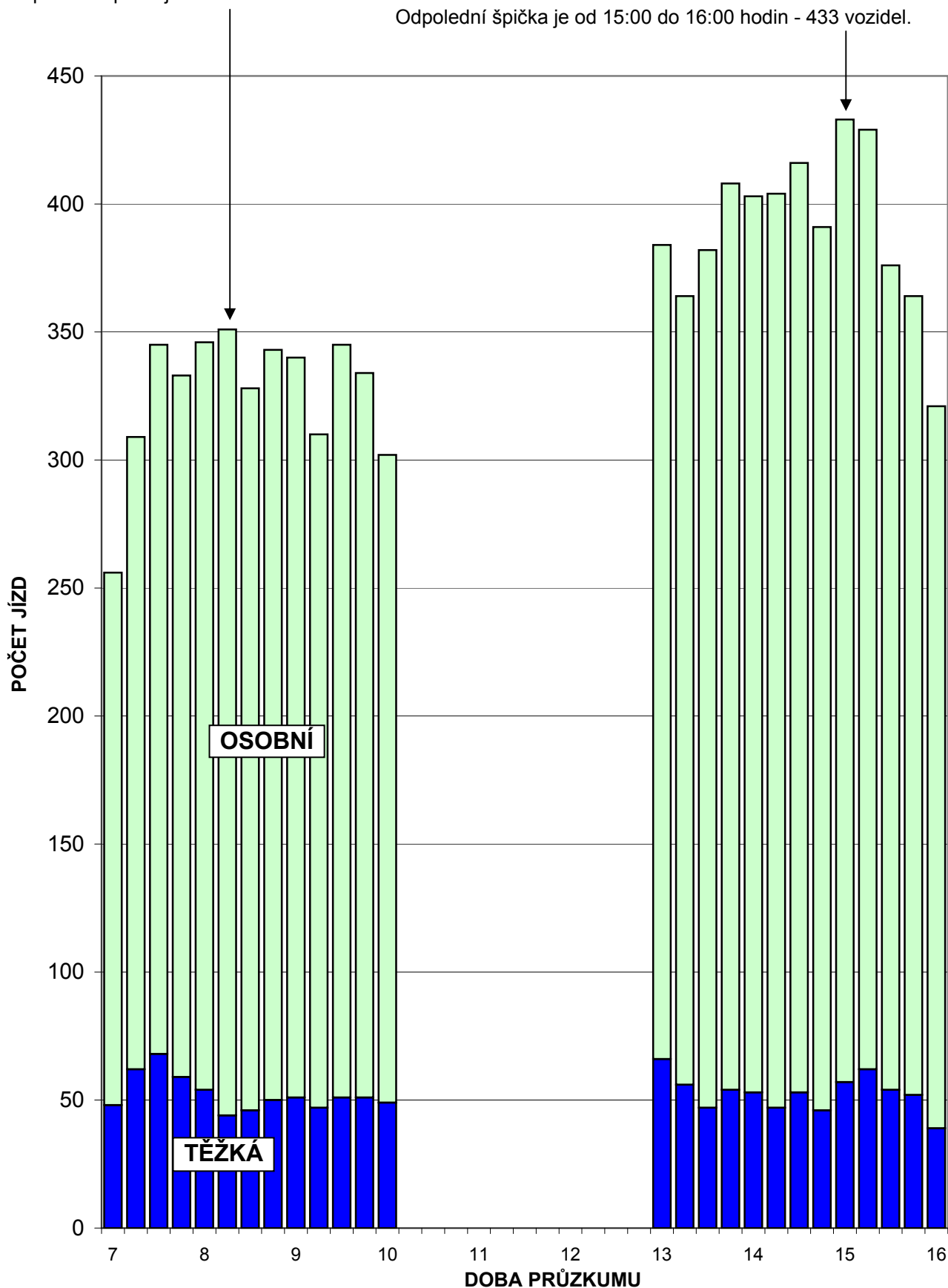

TABULKA P09 - 6

SITUACE

P10

Okružní křižovatka Lidl,
sil. 56 (Frýdlantská)

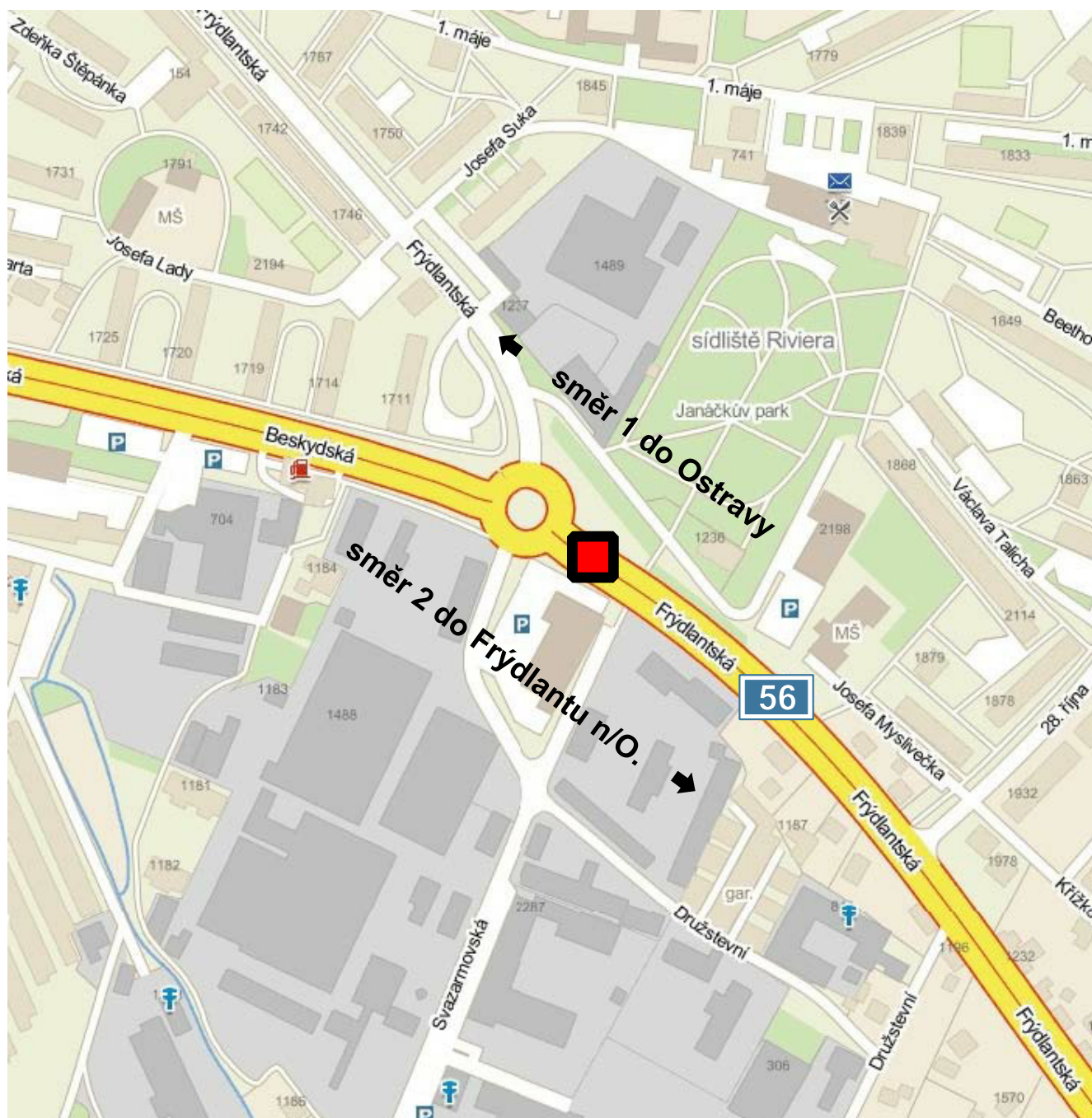

LEGENDA:

 označení stanoviště

TABULKA P10 - 1

INTENZITA DOPRAVY VE VYBRANÝCH INTERVALECH

[illegible]**CELODENNÍ PRŮZKUM V DÉLCE 8 HOD. (7 - 11, 13 - 17)**

ČAS	SMĚR	OSOBNÍ AUTOMOBILY	TĚŽKÁ VOZIDLA					CELKEM
			Nákladní	Kamiony	Autobusy	Traktory	suma	
7:00	směr 1	5 265	1 081	216	31	5	1 333	6 598
AŽ	směr 2	5 207	1 078	211	35	3	1 327	6 534
17:00	celkem	10 472	2 159	427	66	8	2 660	13 132

PŘEPOČET NA 24 HODIN

	OSOBNÍ AUTOMOBILY	TĚŽKÁ VOZIDLA					CELKEM
		Nákladní	Kamiony	Autobusy	Traktory	Suma	
KOEF. 24 / 8	1,738	1,782	2,248	1,513	1,313	1,849	1,760
SMĚR 1	9 151	1 926	486	47	7	2 465	11 612
SMĚR 2	9 050	1 921	474	53	4	2 454	11 500
CELKEM	18 201	3 847	960	100	11	4 919	23 120

STANOVIŠTĚ P10 - OKRUŽNÍ KŘÍŽOVATKA LIDL, SIL. 56 (FRÝDLANTSKÁ)

INTENZITA DOPRAVY V 15' INTERVALECH

DOBA 7 - 11 HOD.

ČAS	SMĚR	OSOBNÍ AUTOMOBILY	TĚŽKÁ VOZIDLA					CELKEM
			Nákladní	Kamiony	Autobusy	Traktory	suma	
7:00	směr 1	270	44	13	1	0	58	328
až	směr 2	272	55	8	2	0	65	337
7:15	celkem	542	99	21	3	0	123	665
7:15	směr 1	238	29	28	3	0	60	298
až	směr 2	266	35	5	2	0	42	308
7:30	celkem	504	64	33	5	0	102	606
7:30	směr 1	210	40	7	2	0	49	259
až	směr 2	219	38	16	0	0	54	273
7:45	celkem	429	78	23	2	0	103	532
7:45	směr 1	190	37	4	2	1	44	234
až	směr 2	235	55	3	2	0	60	295
8:00	celkem	425	92	7	4	1	104	529
8:00	směr 1	164	19	8	0	0	27	191
až	směr 2	167	28	5	2	0	35	202
8:15	celkem	331	47	13	2	0	62	393
8:15	směr 1	198	38	1	0	1	40	238
až	směr 2	134	53	0	0	0	53	187
8:30	celkem	332	91	1	0	1	93	425
8:30	směr 1	225	45	15	2	0	62	287
až	směr 2	139	48	5	2	0	55	194
8:45	celkem	364	93	20	4	0	117	481
8:45	směr 1	177	35	4	0	0	39	216
až	směr 2	125	35	11	2	0	48	173
9:00	celkem	302	70	15	2	0	87	389
9:00	směr 1	150	28	4	1	0	33	183
až	směr 2	133	20	16	2	0	38	171
9:15	celkem	283	48	20	3	0	71	354
9:15	směr 1	194	40	6	0	0	46	240
až	směr 2	107	33	5	0	0	38	145
9:30	celkem	301	73	11	0	0	84	385
9:30	směr 1	172	23	6	2	0	31	203
až	směr 2	143	33	8	0	0	41	184
9:45	celkem	315	56	14	2	0	72	387
9:45	směr 1	144	42	5	0	0	47	191
až	směr 2	162	38	11	3	0	52	214
10:00	celkem	306	80	16	3	0	99	405
10:00	směr 1	158	37	10	2	0	49	207
až	směr 2	154	23	3	2	0	28	182
10:15	celkem	312	60	13	4	0	77	389
10:15	směr 1	142	33	4	1	0	38	180
až	směr 2	167	40	5	0	0	45	212
10:30	celkem	309	73	9	1	0	83	392
10:30	směr 1	171	33	11	1	0	45	216
až	směr 2	149	20	0	0	0	20	169
10:45	celkem	320	53	11	1	0	65	385
10:45	směr 1	155	27	3	0	0	30	185
až	směr 2	105	15	0	0	0	15	120
11:00	celkem	260	42	3	0	0	45	305
7:00	směr 1	2958	550	129	17	2	698	3656
až	směr 2	2677	569	101	19	0	689	3366
11:00	celkem	5635	1119	230	36	2	1387	7022

TABULKA P10 - 3A

STANOVIŠTĚ P10 - OKRUŽNÍ KŘIŽOVATKA LIDL, SIL. 56 (FRÝDLANTSKÁ)

INTENZITA DOPRAVY V 15' INTERVALECH

DOBA 13 - 17 HOD.

ČAS	SMĚR	OSOBNÍ AUTOMOBILY	TĚŽKÁ VOZIDLA					CELKEM
			Nákladní	Kamiony	Autobusy	Traktory	suma	
13:00	směr 1	140	39	24	2	1	66	206
až	směr 2	117	35	3	2	0	40	157
13:15	celkem	257	74	27	4	1	106	363
13:15	směr 1	150	41	11	2	0	54	204
až	směr 2	191	43	5	0	1	49	240
13:30	celkem	341	84	16	2	1	103	444
13:30	směr 1	155	39	5	1	0	45	200
až	směr 2	178	53	8	2	0	63	241
13:45	celkem	333	92	13	3	0	108	441
13:45	směr 1	143	36	7	1	1	45	188
až	směr 2	162	50	8	2	0	60	222
14:00	celkem	305	86	15	3	1	105	410
14:00	směr 1	160	45	1	1	1	48	208
až	směr 2	284	43	14	2	0	59	343
14:15	celkem	444	88	15	3	1	107	551
14:15	směr 1	153	34	5	0	0	39	192
až	směr 2	194	53	16	0	0	69	263
14:30	celkem	347	87	21	0	0	108	455
14:30	směr 1	125	41	4	3	0	48	173
až	směr 2	170	40	16	2	0	58	228
14:45	celkem	295	81	20	5	0	106	401
14:45	směr 1	145	39	8	0	0	47	192
až	směr 2	162	25	5	0	0	30	192
15:00	celkem	307	64	13	0	0	77	384
15:00	směr 1	124	32	4	1	0	37	161
až	směr 2	151	28	5	2	0	35	186
15:15	celkem	275	60	9	3	0	72	347
15:15	směr 1	162	38	3	1	0	42	204
až	směr 2	130	28	3	0	1	32	162
15:30	celkem	292	66	6	1	1	74	366
15:30	směr 1	163	39	3	0	0	42	205
až	směr 2	134	28	3	0	0	31	165
15:45	celkem	297	67	6	0	0	73	370
15:45	směr 1	140	24	0	0	0	24	164
až	směr 2	105	15	3	0	0	18	123
16:00	celkem	245	39	3	0	0	42	287
16:00	směr 1	160	28	3	0	0	31	191
až	směr 2	154	25	3	0	0	28	182
16:15	celkem	314	53	6	0	0	59	373
16:15	směr 1	115	17	4	0	0	21	136
až	směr 2	154	10	8	2	1	21	175
16:30	celkem	269	27	12	2	1	42	311
16:30	směr 1	149	22	3	2	0	27	176
až	směr 2	134	13	5	0	0	18	152
16:45	celkem	283	35	8	2	0	45	328
16:45	směr 1	123	17	2	0	0	19	142
až	směr 2	110	20	5	2	0	27	137
17:00	celkem	233	37	7	2	0	46	279
13:00	směr 1	2307	531	87	14	3	635	2942
až	směr 2	2530	509	110	16	3	638	3168
17:00	celkem	4837	1040	197	30	6	1273	6110

TABULKA P10 - 3B

STANOVIŠTĚ P10 - OKRUŽNÍ KŘIŽOVATKA LIDL, SIL. 56 (FRÝDLANTSKÁ)

INTENZITA DOPRAVY V 15' INTERVALECH

JÍZDY VŠECH VOZIDEL

Dopolední špička je od 07:00 do 07:15 hodin - 665 vozidel.

Odpolední špička je od 14:00 do 14:15 hodin - 551 vozidel.

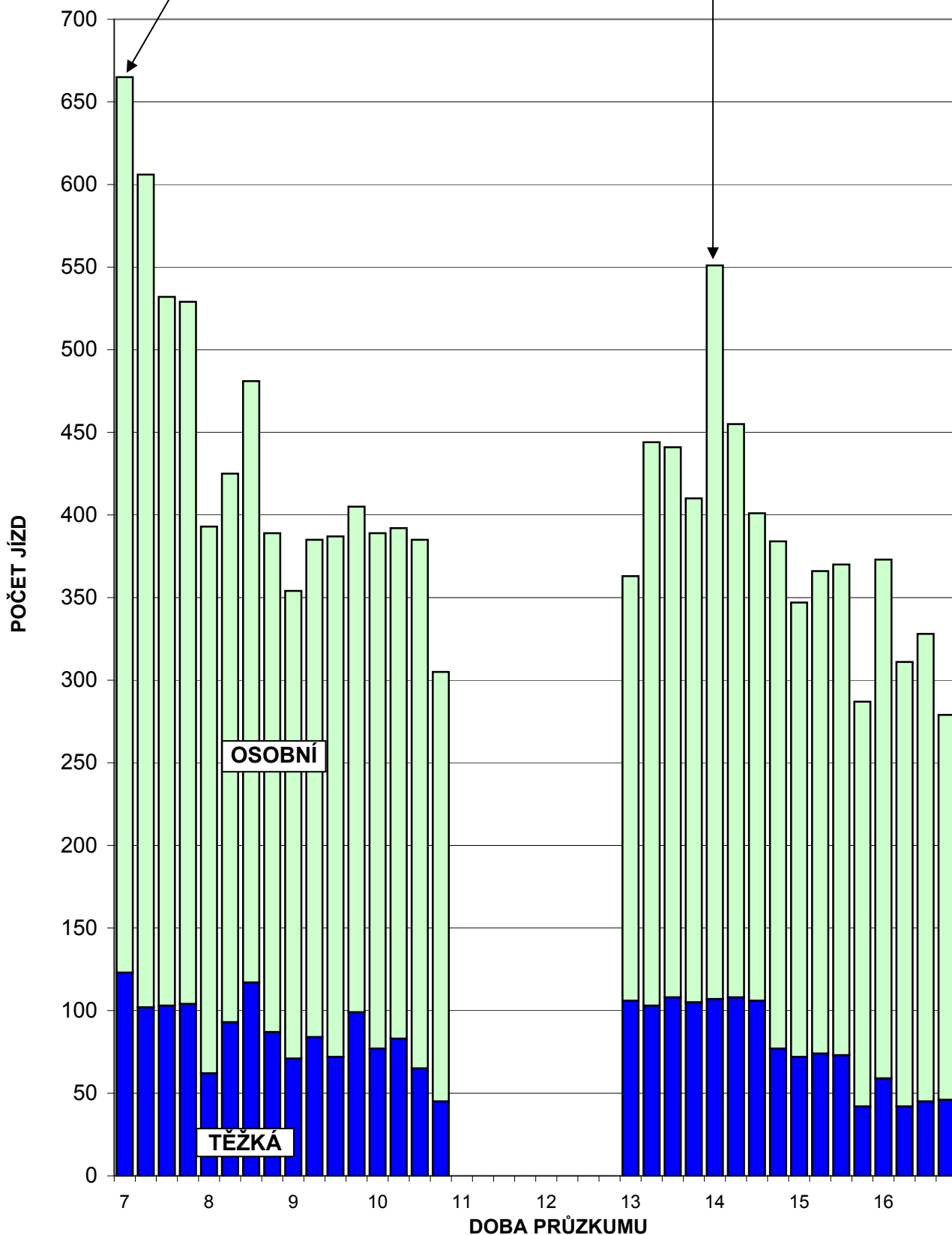

TABULKA P10 - 4

STANOVIŠTĚ P10 - OKRUŽNÍ KŘÍŽOVATKA LIDL, SIL. 56 (FRÝDLANTSKÁ)

INTENZITA DOPRAVY V HODINOVÝCH INTERVALECH

DOBA 7:00 AŽ 11:00 HOD.

ČAS	SMĚR	OSOBNÍ AUTOMOBILY	TĚŽKÁ VOZIDLA					CELKEM
			Nákladní	Kamiony	Autobusy	Traktory	suma	
7:00	směr 1	908	150	52	8	1	211	1119
až	směr 2	992	183	32	6	0	221	1213
8:00	celkem	1900	333	84	14	1	432	2332
7:15	směr 1	802	125	47	7	1	180	982
až	směr 2	887	156	29	6	0	191	1078
8:15	celkem	1689	281	76	13	1	371	2060
7:30	směr 1	762	134	20	4	2	160	922
až	směr 2	755	174	24	4	0	202	957
8:30	celkem	1517	308	44	8	2	362	1879
7:45	směr 1	777	139	28	4	2	173	950
až	směr 2	675	184	13	6	0	203	878
8:45	celkem	1452	323	41	10	2	376	1828
8:00	směr 1	764	137	28	2	1	168	932
až	směr 2	565	164	21	6	0	191	756
9:00	celkem	1329	301	49	8	1	359	1688
8:15	směr 1	750	146	24	3	1	174	924
až	směr 2	531	156	32	6	0	194	725
9:15	celkem	1281	302	56	9	1	368	1649
8:30	směr 1	746	148	29	3	0	180	926
až	směr 2	504	136	37	6	0	179	683
9:30	celkem	1250	284	66	9	0	359	1609
8:45	směr 1	693	126	20	3	0	149	842
až	směr 2	508	121	40	4	0	165	673
9:45	celkem	1201	247	60	7	0	314	1515
9:00	směr 1	660	133	21	3	0	157	817
až	směr 2	545	124	40	5	0	169	714
10:00	celkem	1205	257	61	8	0	326	1531
9:15	směr 1	668	142	27	4	0	173	841
až	směr 2	566	127	27	5	0	159	725
10:15	celkem	1234	269	54	9	0	332	1566
9:30	směr 1	616	135	25	5	0	165	781
až	směr 2	626	134	27	5	0	166	792
10:30	celkem	1242	269	52	10	0	331	1573
9:45	směr 1	615	145	30	4	0	179	794
až	směr 2	632	121	19	5	0	145	777
10:45	celkem	1247	266	49	9	0	324	1571
10:00	směr 1	626	130	28	4	0	162	788
až	směr 2	575	98	8	2	0	108	683
11:00	celkem	1201	228	36	6	0	270	1471

TABULKA P10 - 5A

STANOVIŠTĚ P10 - OKRUŽNÍ KŘÍŽOVATKA LIDL, SIL. 56 (FRÝDLANTSKÁ)

INTENZITA DOPRAVY V HODINOVÝCH INTERVALECH

DOBA 13:00 AŽ 17:00 HOD.

ČAS	SMĚR	OSOBNÍ AUTOMOBILY	TĚŽKÁ VOZIDLA					CELKEM
			Nákladní	Kamiony	Autobusy	Traktory	suma	
13:00	směr 1	588	155	47	6	2	210	798
až	směr 2	648	181	24	6	1	212	860
14:00	celkem	1236	336	71	12	3	422	1658
13:15	směr 1	608	161	24	5	2	192	800
až	směr 2	815	189	35	6	1	231	1046
14:15	celkem	1423	350	59	11	3	423	1846
13:30	směr 1	611	154	18	3	2	177	788
až	směr 2	818	199	46	6	0	251	1069
14:30	celkem	1429	353	64	9	2	428	1857
13:45	směr 1	581	156	17	5	2	180	761
až	směr 2	810	186	54	6	0	246	1056
14:45	celkem	1391	342	71	11	2	426	1817
14:00	směr 1	583	159	18	4	1	182	765
až	směr 2	810	161	51	4	0	216	1026
15:00	celkem	1393	320	69	8	1	398	1791
14:15	směr 1	547	146	21	4	0	171	718
až	směr 2	677	146	42	4	0	192	869
15:15	celkem	1224	292	63	8	0	363	1587
14:30	směr 1	556	150	19	5	0	174	730
až	směr 2	613	121	29	4	1	155	768
15:30	celkem	1169	271	48	9	1	329	1498
14:45	směr 1	594	148	18	2	0	168	762
až	směr 2	577	109	16	2	1	128	705
15:45	celkem	1171	257	34	4	1	296	1467
15:00	směr 1	589	133	10	2	0	145	734
až	směr 2	520	99	14	2	1	116	636
16:00	celkem	1109	232	24	4	1	261	1370
15:15	směr 1	625	129	9	1	0	139	764
až	směr 2	523	96	12	0	1	109	632
16:15	celkem	1148	225	21	1	1	248	1396
15:30	směr 1	578	108	10	0	0	118	696
až	směr 2	547	78	17	2	1	98	645
16:30	celkem	1125	186	27	2	1	216	1341
15:45	směr 1	564	91	10	2	0	103	667
až	směr 2	547	63	19	2	1	85	632
16:45	celkem	1111	154	29	4	1	188	1299
16:00	směr 1	547	84	12	2	0	98	645
až	směr 2	552	68	21	4	1	94	646
17:00	celkem	1099	152	33	6	1	192	1291

TABULKA P10 - 5B

STANOVIŠTĚ P10 - OKRUŽNÍ KŘÍŽOVATKA LIDL, SIL. 56 (FRÝDLANTSKÁ)

INTENZITA DOPRAVY V HODINOVÝCH INTERVALECH

JÍZDY VŠECH VOZIDEL

Dopolední špička je od 07:00 do 08:00 hodin - 2332 vozidel.

Odpolední špička je od 13:30 do 14:30 hodin - 1857 vozidel.

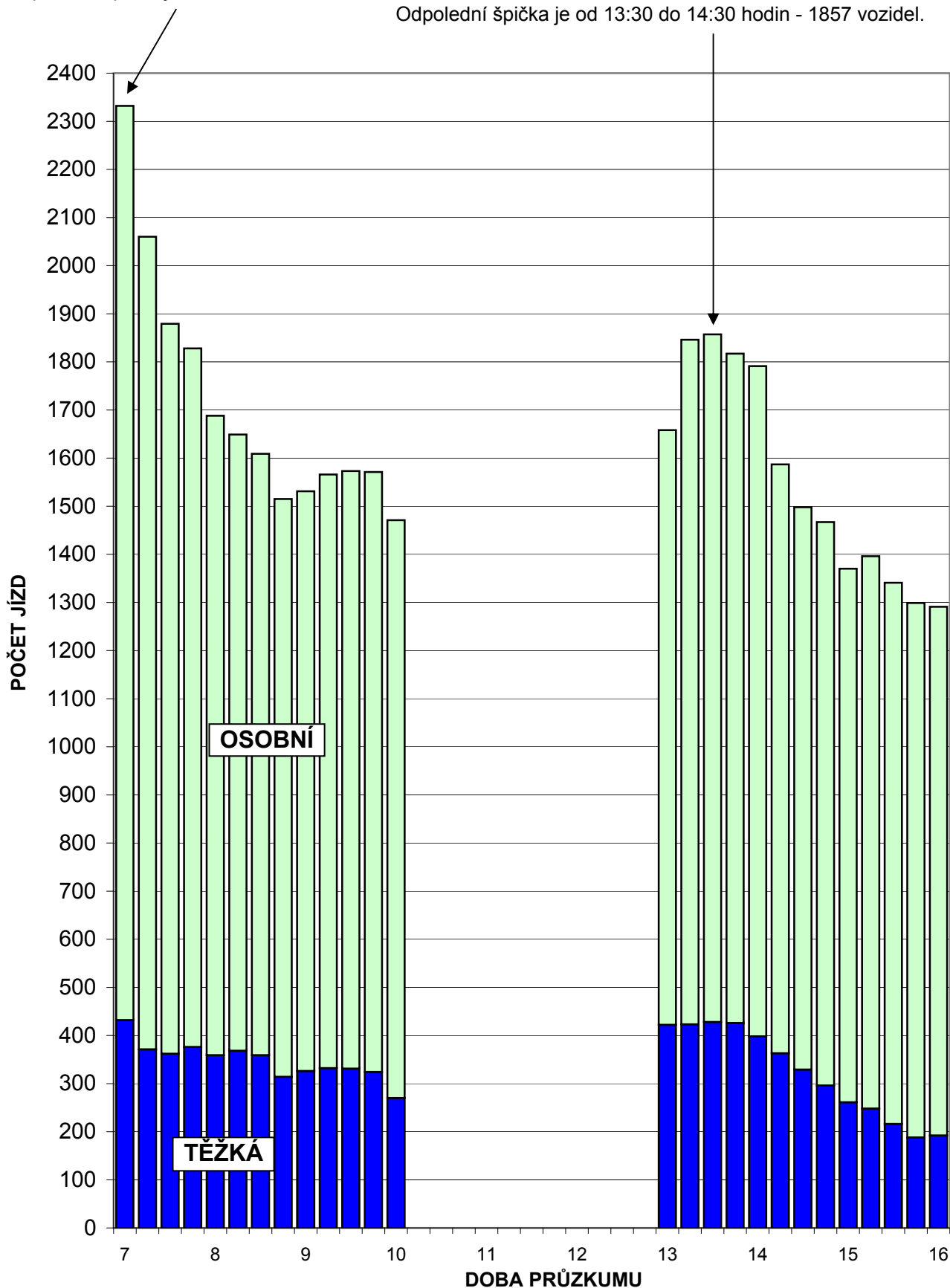

TABULKA P10 - 6

SITUACE

P11

Okružní křižovatka Lidl,
MK (Frýdlantská)

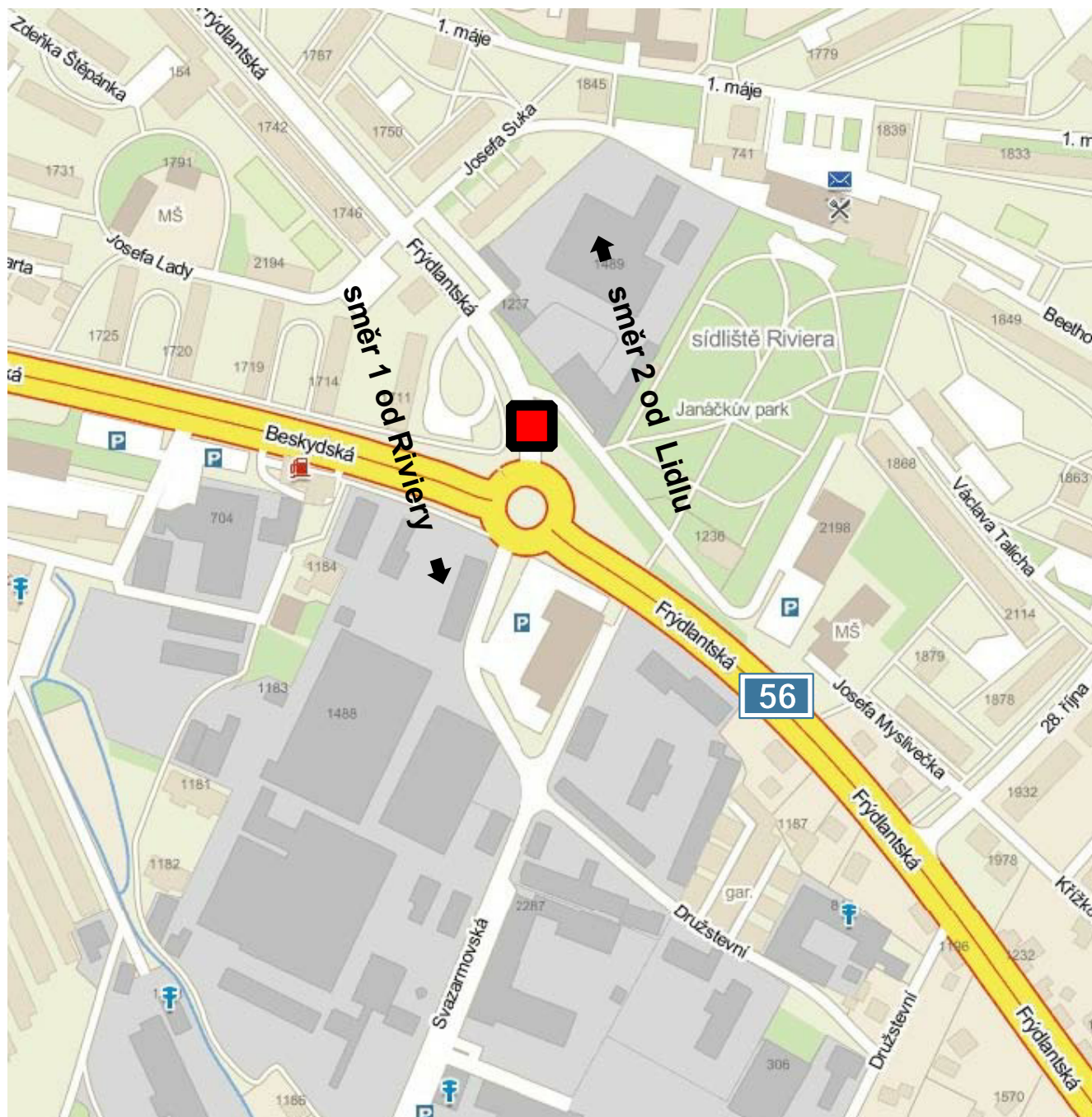

LEGENDA:

 označení stanoviště

TABULKA P11 - 1

STANOVIŠTĚ P11 - OKRUŽNÍ KŘIŽOVATKA LIDL, MK (FRÝDLANTSKÁ)

INTENZITA DOPRAVY VE VYBRANÝCH INTERVALECH

ČAS	SMĚR	OSOBNÍ AUTOMOBILY	TĚŽKÁ VOZIDLA					CELKEM
			Nákladní	Kamiony	Autobusy	Traktory	suma	
DOPOLEDNÍ ŠPIČKOVÁ HODINA								
7:45	směr 1	460	39	0	8	0	47	507
až	směr 2	444	29	0	6	0	35	479
8:45	celkem	904	68	0	14	0	82	986
ODPOLEDNÍ ŠPIČKOVÁ HODINA								
14:30	směr 1	609	25	0	13	0	38	647
až	směr 2	637	22	0	5	0	27	664
15:30	celkem	1 246	47	0	18	0	65	1 311

CELODENNÍ PRŮZKUM V DÉLCE 8 HOD. (7 - 11, 13 - 17)

ČAS	SMĚR	OSOBNÍ AUTOMOBILY	TĚŽKÁ VOZIDLA					CELKEM
			Nákladní	Kamiony	Autobusy	Traktory	suma	
7:00	směr 1	3 807	256	0	55	0	311	4 118
AŽ	směr 2	3 750	160	0	46	0	206	3 956
17:00	celkem	7 557	416	0	101	0	517	8 074

PŘEPOČET NA 24 HODIN

	OSOBNÍ AUTOMOBILY	TĚŽKÁ VOZIDLA					CELKEM
		Nákladní	Kamiony	Autobusy	Traktory	Suma	
KOEF. 24 / 8	1,738	1,782	2,248	1,513	1,313	1,729	1,737
SMĚR 1	6 617	456	0	83	0	538	7 153
SMĚR 2	6 518	285	0	70	0	356	6 872
CELKEM	13 135	741	0	153	0	894	14 029

STANOVIŠTĚ P11 - OKRUŽNÍ KŘIŽOVATKA LIDL, MK (FRÝDLANTSKÁ)

INTENZITA DOPRAVY V 15' INTERVALECH

DOBA 7 - 11 HOD.

ČAS	SMĚR	OSOBNÍ AUTOMOBILY	TĚŽKÁ VOZIDLA					CELKEM
			Nákladní	Kamiony	Autobusy	Traktory	suma	
7:00	směr 1	107	2	0	1	0	3	110
až	směr 2	55	3	0	0	0	3	58
7:15	celkem	162	5	0	1	0	6	168
7:15	směr 1	88	3	0	0	0	3	91
až	směr 2	37	4	0	2	0	6	43
7:30	celkem	125	7	0	2	0	9	134
7:30	směr 1	97	8	0	2	0	10	107
až	směr 2	107	7	0	4	0	11	118
7:45	celkem	204	15	0	6	0	21	225
7:45	směr 1	140	8	0	4	0	12	152
až	směr 2	125	9	0	2	0	11	136
8:00	celkem	265	17	0	6	0	23	288
8:00	směr 1	107	18	0	3	0	21	128
až	směr 2	104	2	0	1	0	3	107
8:15	celkem	211	20	0	4	0	24	235
8:15	směr 1	97	5	0	1	0	6	103
až	směr 2	105	10	0	0	0	10	115
8:30	celkem	202	15	0	1	0	16	218
8:30	směr 1	116	8	0	0	0	8	124
až	směr 2	110	8	0	3	0	11	121
8:45	celkem	226	16	0	3	0	19	245
8:45	směr 1	101	6	0	1	0	7	108
až	směr 2	130	5	0	0	0	5	135
9:00	celkem	231	11	0	1	0	12	243
9:00	směr 1	106	13	0	1	0	14	120
až	směr 2	115	3	0	1	0	4	119
9:15	celkem	221	16	0	2	0	18	239
9:15	směr 1	130	9	0	2	0	11	141
až	směr 2	106	1	0	1	0	2	108
9:30	celkem	236	10	0	3	0	13	249
9:30	směr 1	99	6	0	2	0	8	107
až	směr 2	115	4	0	3	0	7	122
9:45	celkem	214	10	0	5	0	15	229
9:45	směr 1	98	12	0	0	0	12	110
až	směr 2	72	1	0	0	0	1	73
10:00	celkem	170	13	0	0	0	13	183
10:00	směr 1	118	5	0	1	0	6	124
až	směr 2	105	2	0	1	0	3	108
10:15	celkem	223	7	0	2	0	9	232
10:15	směr 1	121	9	0	3	0	12	133
až	směr 2	127	8	0	1	0	9	136
10:30	celkem	248	17	0	4	0	21	269
10:30	směr 1	111	10	0	0	0	10	121
až	směr 2	85	10	0	2	0	12	97
10:45	celkem	196	20	0	2	0	22	218
10:45	směr 1	112	9	0	1	0	10	122
až	směr 2	75	4	0	2	0	6	81
11:00	celkem	187	13	0	3	0	16	203
7:00	směr 1	1748	131	0	22	0	153	1901
až	směr 2	1573	81	0	23	0	104	1677
11:00	celkem	3321	212	0	45	0	257	3578

TABULKA P11 - 3A

STANOVIŠTĚ P11 - OKRUŽNÍ KŘIŽOVATKA LIDL, MK (FRÝDLANTSKÁ)

INTENZITA DOPRAVY V 15' INTERVALECH

DOBA 13 - 17 HOD.

ČAS	SMĚR	OSOBNÍ AUTOMOBILY	TĚŽKÁ VOZIDLA					CELKEM
			Nákladní	Kamiony	Autobusy	Traktory	suma	
13:00	směr 1	113	9	0	2	0	11	124
až	směr 2	106	6	0	4	0	10	116
13:15	celkem	219	15	0	6	0	21	240
13:15	směr 1	104	11	0	0	0	11	115
až	směr 2	75	4	0	1	0	5	80
13:30	celkem	179	15	0	1	0	16	195
13:30	směr 1	102	8	0	3	0	11	113
až	směr 2	107	9	0	2	0	11	118
13:45	celkem	209	17	0	5	0	22	231
13:45	směr 1	107	6	0	2	0	8	115
až	směr 2	125	9	0	1	0	10	135
14:00	celkem	232	15	0	3	0	18	250
14:00	směr 1	126	12	0	1	0	13	139
až	směr 2	125	5	0	2	0	7	132
14:15	celkem	251	17	0	3	0	20	271
14:15	směr 1	146	10	0	1	0	11	157
až	směr 2	147	2	0	1	0	3	150
14:30	celkem	293	12	0	2	0	14	307
14:30	směr 1	151	11	0	3	0	14	165
až	směr 2	152	5	0	4	0	9	161
14:45	celkem	303	16	0	7	0	23	326
14:45	směr 1	163	3	0	5	0	8	171
až	směr 2	165	7	0	0	0	7	172
15:00	celkem	328	10	0	5	0	15	343
15:00	směr 1	158	4	0	4	0	8	166
až	směr 2	150	5	0	1	0	6	156
15:15	celkem	308	9	0	5	0	14	322
15:15	směr 1	137	7	0	1	0	8	145
až	směr 2	170	5	0	0	0	5	175
15:30	celkem	307	12	0	1	0	13	320
15:30	směr 1	109	4	0	1	0	5	114
až	směr 2	155	6	0	1	0	7	162
15:45	celkem	264	10	0	2	0	12	276
15:45	směr 1	118	8	0	2	0	10	128
až	směr 2	175	3	0	2	0	5	180
16:00	celkem	293	11	0	4	0	15	308
16:00	směr 1	160	10	0	4	0	14	174
až	směr 2	175	6	0	2	0	8	183
16:15	celkem	335	16	0	6	0	22	357
16:15	směr 1	118	7	0	2	0	9	127
až	směr 2	165	4	0	0	0	4	169
16:30	celkem	283	11	0	2	0	13	296
16:30	směr 1	108	4	0	0	0	4	112
až	směr 2	105	2	0	1	0	3	108
16:45	celkem	213	6	0	1	0	7	220
16:45	směr 1	139	11	0	2	0	13	152
až	směr 2	80	1	0	1	0	2	82
17:00	celkem	219	12	0	3	0	15	234
13:00	směr 1	2059	125	0	33	0	158	2217
až	směr 2	2177	79	0	23	0	102	2279
17:00	celkem	4236	204	0	56	0	260	4496

TABULKA P11 - 3B

STANOVIŠTĚ P11 - OKRUŽNÍ KŘÍŽOVATKA LIDL, MK (FRÝDLANTSKÁ)

INTENZITA DOPRAVY V 15' INTERVALECH

JÍZDY VŠECH VOZIDEL

Dopolední špička je od 07:45 do 08:00 hodin - 288 vozidel.

Odpolední špička je od 16:00 do 16:15 hodin - 357 vozidel.

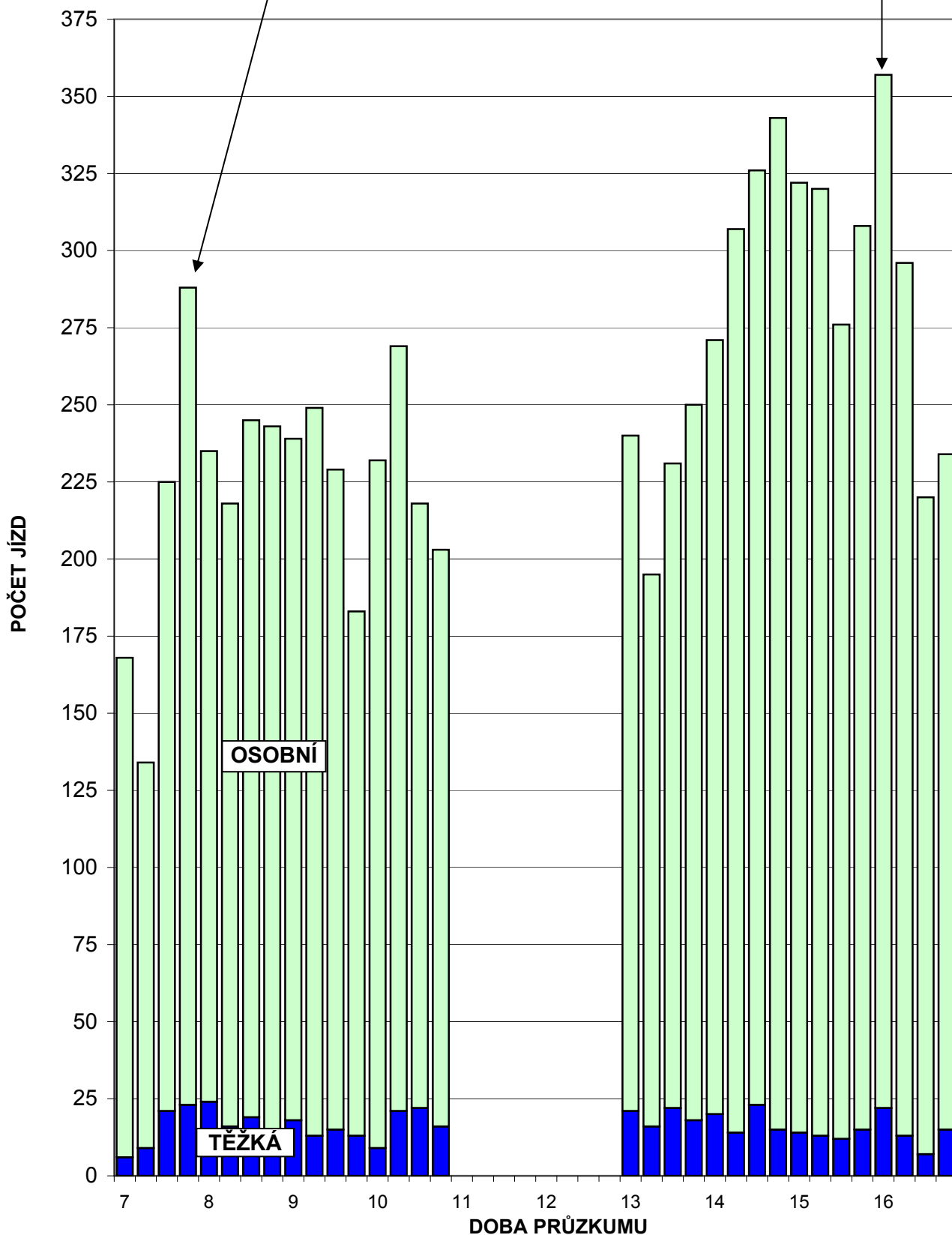

TABULKA P11 - 4

STANOVIŠTĚ P11 - OKRUŽNÍ KŘIŽOVATKA LIDL, MK (FRÝDLANTSKÁ)

INTENZITA DOPRAVY V HODINOVÝCH INTERVALECH

DOBA 7:00 AŽ 11:00 HOD.

ČAS	SMĚR	OSOBNÍ AUTOMOBILY	TĚŽKÁ VOZIDLA					CELKEM
			Nákladní	Kamiony	Autobusy	Traktory	suma	
7:00	směr 1	432	21	0	7	0	28	460
až	směr 2	324	23	0	8	0	31	355
8:00	celkem	756	44	0	15	0	59	815
7:15	směr 1	432	37	0	9	0	46	478
až	směr 2	373	22	0	9	0	31	404
8:15	celkem	805	59	0	18	0	77	882
7:30	směr 1	441	39	0	10	0	49	490
až	směr 2	441	28	0	7	0	35	476
8:30	celkem	882	67	0	17	0	84	966
7:45	směr 1	460	39	0	8	0	47	507
až	směr 2	444	29	0	6	0	35	479
8:45	celkem	904	68	0	14	0	82	986
8:00	směr 1	421	37	0	5	0	42	463
až	směr 2	449	25	0	4	0	29	478
9:00	celkem	870	62	0	9	0	71	941
8:15	směr 1	420	32	0	3	0	35	455
až	směr 2	460	26	0	4	0	30	490
9:15	celkem	880	58	0	7	0	65	945
8:30	směr 1	453	36	0	4	0	40	493
až	směr 2	461	17	0	5	0	22	483
9:30	celkem	914	53	0	9	0	62	976
8:45	směr 1	436	34	0	6	0	40	476
až	směr 2	466	13	0	5	0	18	484
9:45	celkem	902	47	0	11	0	58	960
9:00	směr 1	433	40	0	5	0	45	478
až	směr 2	408	9	0	5	0	14	422
10:00	celkem	841	49	0	10	0	59	900
9:15	směr 1	445	32	0	5	0	37	482
až	směr 2	398	8	0	5	0	13	411
10:15	celkem	843	40	0	10	0	50	893
9:30	směr 1	436	32	0	6	0	38	474
až	směr 2	419	15	0	5	0	20	439
10:30	celkem	855	47	0	11	0	58	913
9:45	směr 1	448	36	0	4	0	40	488
až	směr 2	389	21	0	4	0	25	414
10:45	celkem	837	57	0	8	0	65	902
10:00	směr 1	462	33	0	5	0	38	500
až	směr 2	392	24	0	6	0	30	422
11:00	celkem	854	57	0	11	0	68	922

TABULKA P11 - 5A

STANOVIŠTĚ P11 - OKRUŽNÍ KŘIŽOVATKA LIDL, MK (FRÝDLANTSKÁ)

INTENZITA DOPRAVY V HODINOVÝCH INTERVALECH

DOBA 13:00 AŽ 17:00 HOD.

ČAS	SMĚR	OSOBNÍ AUTOMOBILY	TĚŽKÁ VOZIDLA					CELKEM
			Nákladní	Kamiony	Autobusy	Traktory	suma	
13:00	směr 1	426	34	0	7	0	41	467
až	směr 2	413	28	0	8	0	36	449
14:00	celkem	839	62	0	15	0	77	916
13:15	směr 1	439	37	0	6	0	43	482
až	směr 2	432	27	0	6	0	33	465
14:15	celkem	871	64	0	12	0	76	947
13:30	směr 1	481	36	0	7	0	43	524
až	směr 2	504	25	0	6	0	31	535
14:30	celkem	985	61	0	13	0	74	1059
13:45	směr 1	530	39	0	7	0	46	576
až	směr 2	549	21	0	8	0	29	578
14:45	celkem	1079	60	0	15	0	75	1154
14:00	směr 1	586	36	0	10	0	46	632
až	směr 2	589	19	0	7	0	26	615
15:00	celkem	1175	55	0	17	0	72	1247
14:15	směr 1	618	28	0	13	0	41	659
až	směr 2	614	19	0	6	0	25	639
15:15	celkem	1232	47	0	19	0	66	1298
14:30	směr 1	609	25	0	13	0	38	647
až	směr 2	637	22	0	5	0	27	664
15:30	celkem	1246	47	0	18	0	65	1311
14:45	směr 1	567	18	0	11	0	29	596
až	směr 2	640	23	0	2	0	25	665
15:45	celkem	1207	41	0	13	0	54	1261
15:00	směr 1	522	23	0	8	0	31	553
až	směr 2	650	19	0	4	0	23	673
16:00	celkem	1172	42	0	12	0	54	1226
15:15	směr 1	524	29	0	8	0	37	561
až	směr 2	675	20	0	5	0	25	700
16:15	celkem	1199	49	0	13	0	62	1261
15:30	směr 1	505	29	0	9	0	38	543
až	směr 2	670	19	0	5	0	24	694
16:30	celkem	1175	48	0	14	0	62	1237
15:45	směr 1	504	29	0	8	0	37	541
až	směr 2	620	15	0	5	0	20	640
16:45	celkem	1124	44	0	13	0	57	1181
16:00	směr 1	525	32	0	8	0	40	565
až	směr 2	525	13	0	4	0	17	542
17:00	celkem	1050	45	0	12	0	57	1107

TABULKA P11 - 5B

STANOVIŠTĚ P11 - OKRUŽNÍ KŘÍŽOVATKA LIDL, MK (FRÝDLANTSKÁ)

INTENZITA DOPRAVY V HODINOVÝCH INTERVALECH

JÍZDY VŠECH VOZIDEL

Dopolední špička je od 07:45 do 08:45 hodin - 986 vozidel.

Odpolední špička je od 14:30 do 15:30 hodin - 1311 vozidel.

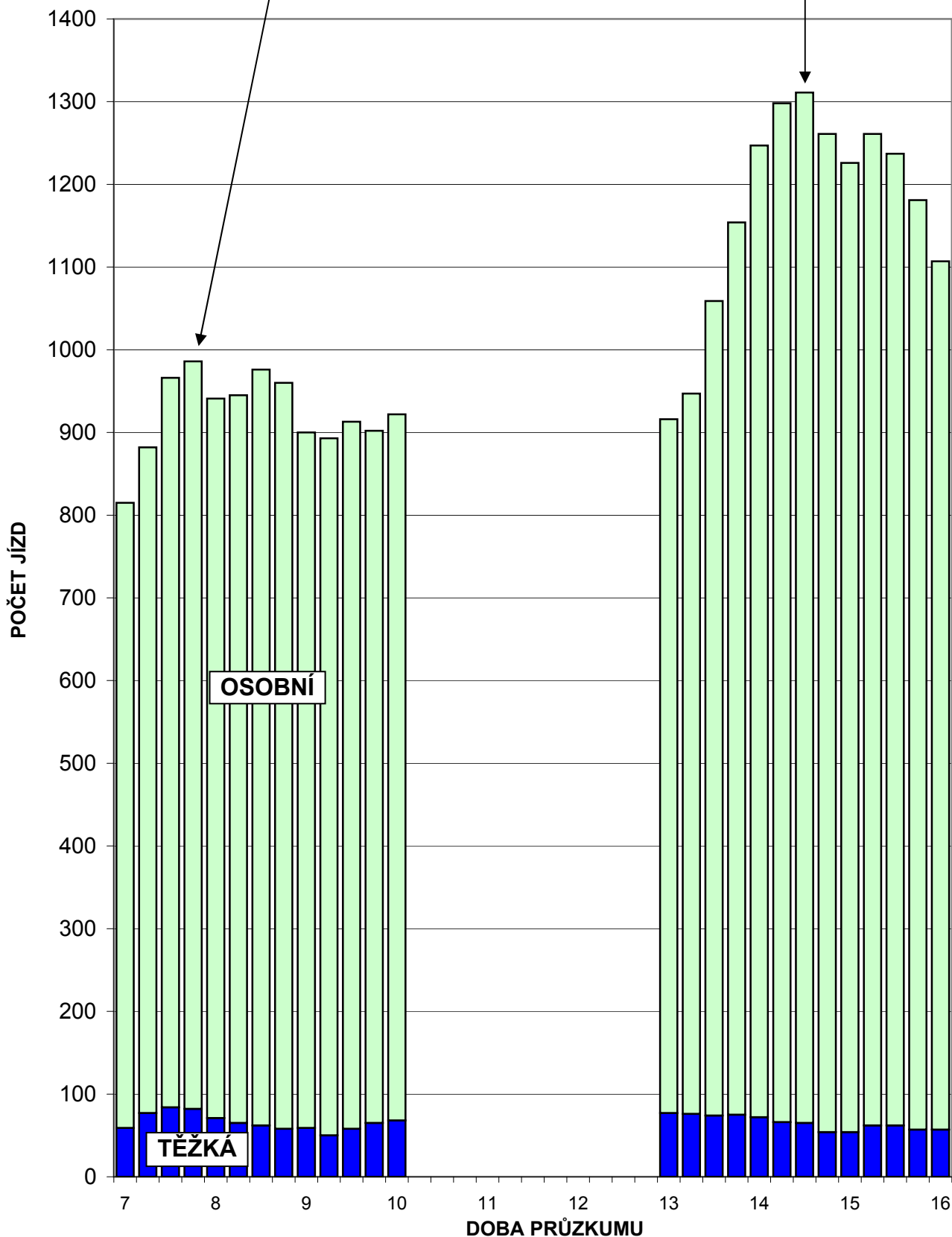

TABULKA P11 - 6